



COLOS 4/6 ANS
6/12 ANS
13/17 ANS



AUTOMNE 2021
HIVER PRINTEMPS 2022
ETE 2022

www.vacances-pour-tous.org
EPINAL 03 29 69 60 55

NOTRE PROJET EDUCATIF

NOTRE CONCEPTION DES VACANCES

Label du secteur vacances de la Ligue de l'enseignement, Vacances pour tous est un acteur incontournable des colonies et des vacances pour les jeunes. Conduisant une réflexion permanente qui privilégie la qualité et la sécurité, nos équipes au plus près du terrain conçoivent et construisent des séjours comme des artisans passionnés par leur métier. Pour mener à bien leurs projets, ils se fondent sur le projet éducatif, fraîchement repensé et reconstruit grâce à la participation et à l'implication de très nombreux membres de notre réseau. Notre projet établit l'équilibre entre les valeurs que nous défendons et les actions que nous menons à travers l'ensemble du territoire. Un projet associé à une ambition : faciliter l'accès aux vacances. Nous avons de nombreux départs régions et des aides possibles, afin d'ouvrir nos séjours au plus grand nombre d'enfants.

Un environnement sécurisant

Pour satisfaire à la confiance que vous nous accordez, un personnel spécialement formé et attentif veille à l'intégrité de votre enfant tout au long de son séjour. Bien comprendre et respecter les règles de sécurité fait partie intégrante de notre projet pédagogique.

Des équipes motivées

Les directeurs, animateurs, salariés et bénévoles sont le plus souvent issus des formations qualifiantes à l'animation volontaire de la Ligue de l'enseignement. Ils ont été choisis en fonction de critères rigoureux.

Des vacances éducatives

Les séjours, sans cesse réinventés, associent à la fois apprentissage et détente. Des espaces d'expériences enrichissantes basées sur le jeu et le plaisir, qui donnent un sens à la colonie.

Un réseau associatif

Grâce à une présence humaine et patrimoniale répartie sur l'ensemble du territoire, nous avons tissé un réseau dense et actif. Nous interagissons et construisons ensemble les séjours de demain.

Grandir à travers le collectif

Nos colos permettent à chaque enfant ou jeune d'être soi-même, tout en apprenant au contact des autres. Un accompagnement personnalisé où l'équipe d'encadrement apporte aides et conseils, pour suivre un parcours éducatif sur la durée.

Favoriser le bien-être

Cadre convivial, encadrement bienveillant, matériel adapté... Tout est fait pour que la séparation avec le milieu familial soit le mieux vécue possible. L'enfant peut ainsi s'approprier le séjour pour le vivre pleinement !

La diversité est une force

Mobilisés dans la lutte contre toutes les discriminations, nous nous attachons à cultiver le "vivre ensemble".

Quelles que soient vos origines sociales ou vos orientations personnelles, nous vous réservons le même accueil.



Envie d'en savoir plus ?

Visionnez le film d'animation de notre projet éducatif sur : vacances-pour-tous.org



SOMMAIRE

HIVER 2021-2022

SEJOURS SKI ALPIN #toutschuss 12

XONRUPT-LONGEMER	
Ski au Naturel dans les Hautes Vosges	12
FELDBERG	13
CLAIRSAPIN GÉRARDMER Ski tranquille et cani rando, ski alpin dans les hautes vosges.....	13
MORZINE – AVORIAZ SKI OU SURF aux Portes du Soleil.....	14
« GLISSE EN AUTRICHE » RADFELD – BRIXLEGG.....	15
GARMISCH-PARTENKIRCHEN (720-2830 m).....	15

SÉJOURS MULTI ACTIVITE NEIGE #auchoix 16

XONRUPT-LONGEMER	
Ski au Naturel dans les Hautes Vosges	16
CLAIRSAPIN GÉRARDMER Aventures nordiques.....	17
CLAIRSAPIN GÉRARDMER Follement nordique.....	17
RÊVE DE GRAND NORD AU BALLON D'ALSACE	18

SÉJOURS THEMATIQUES #passion 19

A LA CHAUME A ORBEY Halloween park - mini-moto, sensations... et frissons !	19
CLAIRSAPIN GÉRARDMER	
A l'école des saltimbanques Astro'Sciences et trappeur.....	20
1-2-3 CUISINEZ ! La colo qui éveille tes papilles !	20
XONRUPT-LONGEMER Cocktail Sportif au Printemps	21
XONRUPT-LONGEMER Une semaine au Grand Air	21
PEXONNE - LA COMBELLE Multiactivités à la Campagne	22

ÉTÉ 2022

LES P'TITS BOUTS #mapremierecolo 24

STOSSWIHR - "LA ROCHE" Ma 1ère colo dans la nature.....	24
STOSSWIHR - "LA ROCHE" Le secret des elfes et du dragon	25
STOSSWIHR - "LA ROCHE"	
Roulez bolides ! - séjour mini-moto	25

LES COLOS AU GRAND AIR #nature 26

STOSSWIHR - "LA ROCHE" Ma première colo nature.....	26
CLAIRSAPIN GÉRARDMER Ma semaine de colo	27
CLAIRSAPIN GÉRARDMER Sport et Nature	27
CLAIRSAPIN GÉRARDMER Découvertes pleine Nature	28
MORZINE "LES EAUX VIVES" La montagne des aventures	28
XONRUPT LONGEMER "LES JONQUILLES"	
Les aventuriers des montagnes	29
CLAIRSAPIN GÉRARDMER Bivouac sous les étoiles	29
ESCAPADE À LA FERME – VOSGES	30
PEXONNE "la combelle" Escapade à la ferme.....	30
CHAUX-NEUVE - Multisport et trekking	31
CHAUX-NEUVE - Nature et aventure.....	31

TOUS A LA MER #partirentrepotes 32

ALGAJOLA Ambiance corse.....	32
SAINT MICHEL EN L'HERM Aux portes de l'océan.....	33
COCKTAIL MEDITERRANEE Saint Jean de la Blaquièrè	33
ARGELÈS SUR MER Cocktail nautique	34
PORT LEUCATE Du Vent, du fun du soleil !	34
AGDE "LES MONTILLES DE GAILLARDY" les pieds dans l'eau	35
QUERCIOLO Voile sur l'île de beauté	36
SORBO-OCAGNANO Détente sur l'île de beauté	36

AU GALOP #equitation 37

PEXONNE "LA COMBELLE" Aventures équestres	37
CHAUX NEUVE Randonnée cheval nature	38
VARS Sensations Équitation	38
STOSSWIHR "LA ROCHE" On trotte en montagne	39
AGDE "LES MONTILLES DE GAILLARDY" On y galope	39

SENSATIONS SPORTIVES

#sportsensations 40

VILLAGE OLYMPIQUE RIXHEIM	40
GIFFAUMONT Cap sur le Lac du Der	41
VARS Sensations eaux vives.....	41
AGDE "LES MONTILLES DE GAILLARDY" On y plonge	42
XONRUPT LONGEMER "LES JONQUILLES"	
Sports de Montagne ou VTT	43

CAP SUR L'AVENTURE ! #itinerance 44

BALADE EN FRANCE	
Partez a la decouverte des paysages français	44
XONRUPT LONGEMER Les Vosges sous tente.....	45
BALLON D'ALSACE Trek dans les Vosges.....	45
« CAPITALE DE L'EUROPE » Strasbourg.....	46
DÉFIS ET ÉNIGMES GRANDEUR NATURE ! Saint Étienne les Remiremont.....	46

ART SHOW #artsetcreation 47

XONRUPT LONGEMER "LES JONQUILLES"	
Lets'dance music	47
ELECTRO MUSIC FACTORY Strasbourg.....	48
STREET ART FACTORY Rixheim.....	48

VACANCES A L'ETRANGER

#sejouraletranger 52

TITISEE Allemagne	53
ECOSSE IRLANDE ITINERANCE en car dans les Lochs	54
ESPAGNE ITINERANCE En car sous le soleil espagnol	54
CROATIE ITINERANCE En car sur la côte Adriatique.....	55
ÎLES ÉOLIENNES – SICILE.....	55
SCANDINAVIE	56
VIVA ESPANA ESPAGNE.....	56
RIMINI BEACH ITALIE	57
ESCAPADE GRECQUE La grâce en avion	57

PRESENTATION

NOS MAISONS

AUBE (10)

MESNIL SAINT PERE

Centre Yvonne Martinot

Capacité d'accueil : 60

Les + : situé au cœur du Parc naturel régional des lacs de la Forêt d'Orient



MEURTHE ET MOSELLE (54)

PEXONNE

Centre La Combelle

Capacité d'accueil : 80

Les + : Un centre équestre sur le site



DOUBS (25)

CHAUX NEUVE

Centre Grandeur Nature

Capacité d'accueil : 130

Les + : plusieurs bâtiments permettant la répartition des enfants par tranche d'âge



HAUT RHIN (68)

STOSSWIHR

Centre la Roche

Capacité d'accueil : 100

Les + : centre totalement rénové



HAUTE SAVOIE (74)

MORZINE

Centre Les eaux vives

Capacité d'accueil : 100

Les + : station familiale donnant accès à un large domaine montagnard ! Un cadre idéal pour le calme et la pleine nature.



VOSGES (88)

LES ARRENTES DE CORCIEUX

Centre Clairsapin

Capacité d'accueil : 120

Les + : un cadre idéal, de grands espaces au calme en pleine nature ! Centre rénové



LE BALLON D'ALSACE

Centre La Jumenterie

Capacité d'accueil : 120

Les + : à 1100m d'altitude avec vue sur les vallées des Vosges



HERAULT (34)

GRAU D'AGDE

Centre les Montilles de Gaillardy

Capacité d'accueil : 180

Les + : à 800 m de la plage, au cœur d'un grand parc de 2Ha ombragé



XONRUPT LONGEMER

Centre Les Jonquilles

Capacité d'accueil : 180

Les + : à mi chemin entre les crêtes vosgiennes et le lac de Gérardmer



MARNE (51)

GIFFAUMONT

Centre Roger Govin

Capacité d'accueil : 110

Les + : école de voile sur le centre. Toutes les activités sont accessibles à pied, pas de transport pendant le séjour.



NOS SÉJOURS À L'ÉTRANGER :



ALLEMAGNE



ITALIE



GRÈCE



CROATIE



ECOSSE



IRLANDE



SCANDINAVIE



ESPAGNE

DE NOS CENTRES

NOS SITES

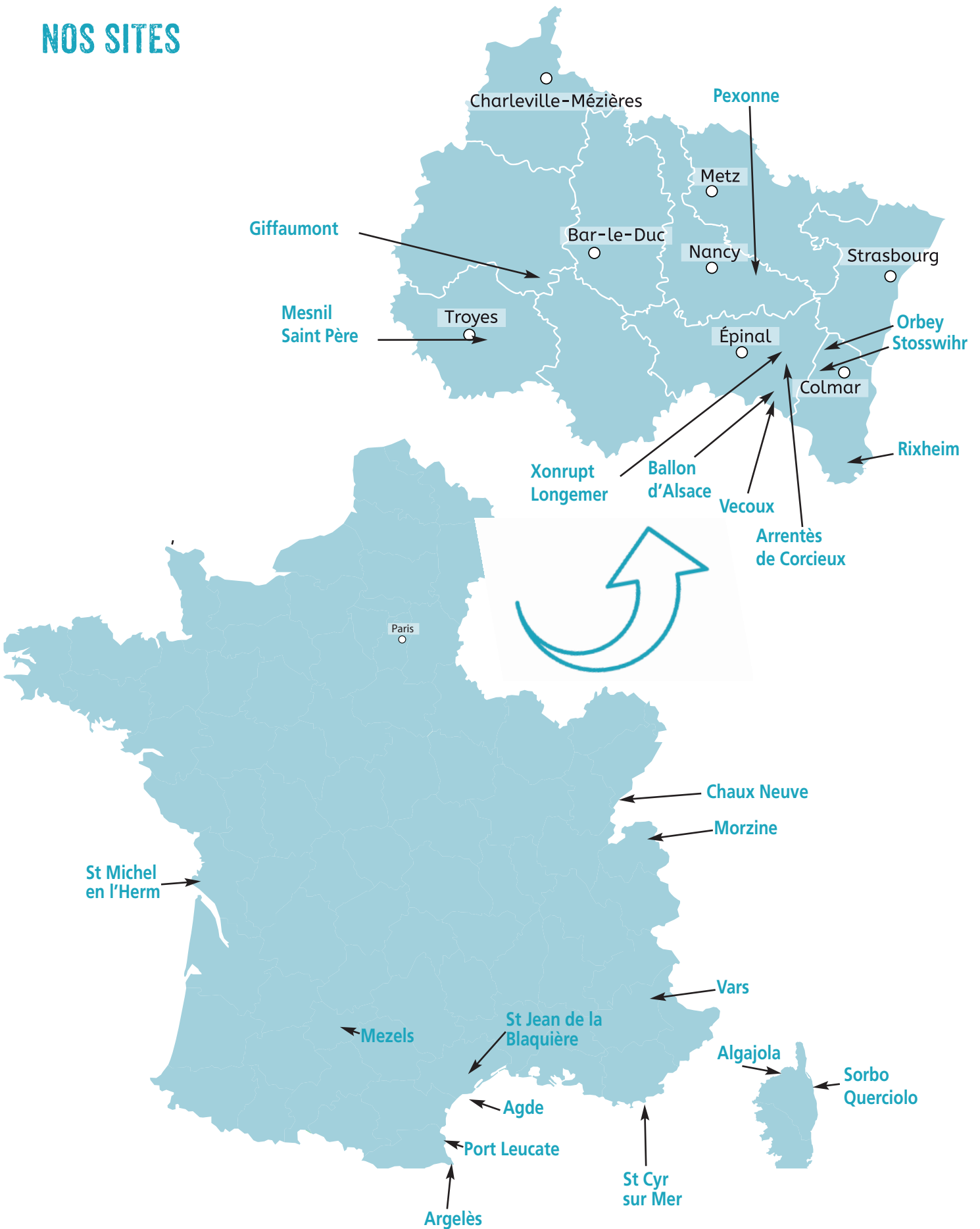

LA COLO, L'OCCASION DE S'ÉPANOUIR EN MODE...

#sportsetloisirs

Surf, équitation, VTT...
Les activités ne manquent pas!
C'est le moment d'explorer de nouveaux sports.
Il y en a pour tous les niveaux, et les moniteurs diplômés partageront leur passion avec plaisir pour une progression personnalisée.

#découverte

Partir en colo, c'est ouvrir grand les yeux et découvrir plein de choses nouvelles. La curiosité participe à la construction des jeunes. Un voyage dans tous les « sens » du terme, encouragé au travers des activités proposées.

#créatif

En colo, tout est fait pour laisser libre cours à son imagination et en tirer satisfaction. Une bonne façon de contribuer à son autonomie et à sa fierté d'avoir réalisé par soi-même.

#fun

Les vacances, c'est fait pour s'amuser entre copains. Il faut travailler son « smile » dès le plus jeune âge. Et la banane, c'est tellement bon pour la santé ! Les animateurs spécialisés veillent à la bonne ambiance.

#détente

Les moments de repos sont tout aussi importants que les séances d'activités. Aussi, nous sommes très attentifs au bon équilibre du rythme de votre enfant.



ACTEUR DE MA COLO, JE PARTICIPE A MA FAÇON



QUEL VACANCIER ES-TU ?

Curieux de découvrir un maximum de nouvelles activités ?

N'en choisis pas une seule mais plusieurs pour varier les plaisirs lors d'un séjour multiactivités.

Globe trotteur en herbe, tu souhaites découvrir de nouveaux pays ?

Pars à la découverte du monde en version #sejouraletranger

Passionné de ski ou de surf ?

Nos séjours n'attendent que toi.

Besoin de te dépasser et d'émotions fortes ?

La rubrique "sports-sensations" est faite pour toi !

Ta playlist et ton casque te suivent partout où tu vas ?

Pars sur la route des festivals et exprime ton talent sur nos séjours "Art Show".

C'est ta première colo ?

Viens découvrir le temps d'une semaine, le plaisir de vacances entre copains.

UNE JOURNÉE EN COLO

> Le matin

Réveil échelonné suivi d'un petit-déjeuner gourmand après une bonne nuit de sommeil. En attendant que tous les copains soient réveillés, jeux calmes encadrés par les animateurs. Une fois les dents brossées, les enfants sont prêts pour débiter une journée pleine de surprises... Début des activités encadrées, en fonction de la thématique choisie, qui rythment la matinée. Découverte et amusement seront au rendez-vous.

> L'après-midi

Petit moment de répit après le déjeuner (jeux de société, lecture). Des temps calmes adaptés selon l'âge des enfants. Les plus petits auront l'occasion de faire la sieste afin de faire le plein d'énergie... Et c'est reparti pour les activités!

> Les repas

Des plats variés et équilibrés préparés avec soin en présence des animateurs qui veillent au bon déroulement des repas. Du petit-déjeuner au dîner, les repas ont du goût! En terrasse, en buffet ou en pique-nique, le repas se décline selon le temps et l'occasion.

> En fin de journée

Après une belle journée avec les copains, c'est l'heure de la toilette. Chaque soir, les animateurs s'assurent que tous les enfants prennent leur douche et se brossent les dents. Un(e) assistant(e) sanitaire veille au suivi des enfants ayant un traitement ou autres spécificités.

> Après le dîner

Les veillées sont adaptées à l'âge et à l'énergie des enfants. Les plus grands pourront participer à des activités pendant que les plus petits profiteront de moments de détente et de repos. Le temps de sommeil nécessaire à chaque enfant est respecté.



Des temps d'échanges et de partage

Tout au long du séjour, les enfants ont l'occasion de s'exprimer et d'être force de proposition. Julien et ses copains adorent les shamallows grillés? Banco! L'équipe est «chaude» pour organiser une veillée gourmande autour d'un feu de camp avec brochettes multicolores...

Les vacances, c'est tellement bon!



BON A SAVOIR SUR LES TRANSPORTS

Vacances Pour Tous organise chaque année des transports depuis plus de 15 villes de la région Grand Est.

Pour tous nos convoys, vos enfants et adolescents sont pris en charge par nos animateurs (trices) depuis leur ville de départ jusqu'à leur ville de retour. On compte un animateur pour 8 à 10 enfants maximum selon l'âge.

Les trajets peuvent s'effectuer en car ou en train (l'avion peut être utilisé pour les destinations les plus éloignées).

Pour les trajets en car, nous essayons au maximum de prévoir les départs devant nos fédérations ou sur des lieux facile d'accès. Cela nous permet d'organiser les départs en toute sécurité et de bénéficier de tout le confort nécessaire. Vous êtes convoqué environ 15 à 30 minutes avant le départ. Ce temps est important car il vous permet, de transmettre toutes les informations nécessaires au bon déroulement du séjour de vos enfants à nos animateurs (trices) et de leur poser toutes vos questions.

Pour les trajets en train, le rendez-vous s'effectue généralement dans le hall principal de la gare 30 à 60 minutes avant le départ du train. Cette amplitude permet à l'animateur (trice) d'identifier son groupe, de faire connaissance avec vos enfants, de prendre le temps d'écouter vos recommandations et de répondre à vos interrogations si vous en avez.



LES + DE VACANCES POUR TOUS

On grandit collectivement

Nos équipes sont attentives à l'éveil personnel de chaque enfant. Avec des petits effectifs, il est plus facile de se construire, dans une ambiance conviviale. Le bien-être de nos petits participants est un élément fondamental pour un séjour réussi.

On s'amuse en toute sécurité...

... avec un taux d'encadrement par enfant supérieur au minimum requis et une formation spécifique des animateurs. Nous confier votre enfant engage de notre part une vraie responsabilité. Nos animateurs diplômés sont préparés à l'accueillir dans les meilleures conditions pour un séjour en toute tranquillité.

On apprend en s'amusant

Les séjours sont conçus pour que les enfants puissent acquérir de nouveaux savoirs dans un cadre ludique. Apprendre au contact des autres est le fil conducteur de notre projet éducatif (cf. page 2).

On donne des nouvelles

Quoi de plus naturel que de vouloir suivre les aventures de son enfant en colo ? Lors du séjour, un blog alimenté régulièrement vous permet de partager photos et commentaires. Bien entendu, vous gardez aussi le contact avec le traditionnel téléphone !

On partage des valeurs

En tant qu'association à but non lucratif, nous sommes plus qu'un simple organisme de vacances. Nous défendons des valeurs de solidarité et de partage, relayées par un réseau d'acteurs qui œuvre au développement de séjours « autrement ».



...POUR DES VACANCES QUI ONT DU SENS

Développement durable

L'une des missions de Vacances pour tous est de sensibiliser les enfants à la protection de l'environnement et à notre empreinte sur la planète. Nous les responsabilisons de manière ludique aux bons gestes à adopter : tri des déchets, économie d'eau et d'énergie...

**SUR TOUS NOS CENTRES DE VACANCES,
NOUS PRIVILÉGIONS LES RESSOURCES LOCALES.**



En 2021, 14 de nos centres de vacances sont en démarche de certification à l'Écolabel européen... et d'autres s'y préparent !



Vincent, directeur du centre de Lus-la-Croix-Haute.

"Le centre étant situé dans un environnement protégé, le développement durable est intégré depuis longtemps à nos pratiques quotidiennes : gestion des déchets, chaudière à bois, micro station d'épuration nous permettent d'avoir l'impact le plus limité possible dans notre beau vallon de la Jarjatte ! Du côté des repas, 60% des denrées du centre sont soit bio, soit locales !"



L'inclusion : pour des colos accessibles à tous...

La plupart de nos centres de vacances peuvent accueillir des enfants et des jeunes en situation de handicap. Signataire de la Charte Handicap des vacances et des loisirs non spécialisés, la Ligue de l'enseignement s'est engagée à :

- Former et sensibiliser les équipes d'encadrement
- Offrir les moyens nécessaires pour l'intégration de l'enfant
- Favoriser l'autonomie et l'épanouissement du jeune
- Mettre en place un planning d'activités aménagé
- Lutter contre toute forme de discrimination

Des outils adaptés

- Un questionnaire d'accueil est transmis à la famille pour bien préparer la venue de l'enfant
- Des informations précises sont apportées par notre réseau (démarches d'inscription, aides financières)
- Un suivi rigoureux du parcours du jeune, avant, pendant et après le séjour
- Un animateur référent par enfant



Christophe, directeur du centre de Buis-les-Baronnies.

"Notre centre est labellisé « Tourisme et Handicap » pour les 4 déclinaisons, il est particulièrement adapté à l'accueil de jeunes en situation de handicap. Pendant les colonies, toutes les activités sont pensées pour permettre une participation active de tous les enfants !"

LES BONS PLANS DE VACANCES POUR TOUS VACANCES POUR TOUS NOUS ON AIME



Spécial CSE

- 5% de réduction
valable toute l'année

pour toute inscription réalisée par l'intermédiaire de votre comité social et économique (hors transport).

Parrainer, c'est gagner** !

pour toute inscription d'un enfant du parrain et d'un enfant du filleul à un séjour proposé dans cette brochure.

30 €

de réduction
pour le parrain

20 €

de réduction
pour le filleul

Réservez tôt

- 5% pour toute inscription
avant le 31 octobre 2021

à un séjour proposé dans cette brochure
(hors transport).

Offre spéciale fratrie

- 5% de réduction* à partir
de l'inscription du 2^e enfant

à un séjour choisi dans ce catalogue.

Ces offres ne sont pas cumulables entre elles. Lorsque plusieurs offres sont possibles, la plus intéressante est appliquée.

* Offre proposée aux particuliers et valable à partir de l'inscription d'un 2^e enfant d'un même foyer, hors transport, hors supplément, hors garantie annulation optionnelle, sur le séjour le moins cher. Cette offre est cumulable avec les aides CAF.

** La réduction pour le filleul ne sera effective que s'il n'est jamais parti avec Vacances pour tous et reste limitée à 1 filleul par parrain. Les réductions pour l'enfant du parrain et pour l'enfant du filleul ne seront effectives que lorsque l'un et l'autre se seront inscrits sur un séjour d'au moins 7 jours dans la brochure citée.

Les réductions pour le parrain et le filleul ne sont applicables que si leurs adresses postales sont différentes.

Complétez les 2 coupons et joignez-les à votre bulletin d'inscription

Le parrain **Bon pour 1 réduction de 30 €**

Nom : Prénom :

Adresse :

Code postal : | | | | | Ville :

E-mail :

N° de réservation :
CADRE RÉSERVÉ À VACANCES POUR TOUS

Le filleul **Bon pour 1 réduction de 20 €**

Nom : Prénom :

Adresse :

Code postal : | | | | | Ville :

E-mail :

N° de réservation :
CADRE RÉSERVÉ À VACANCES POUR TOUS

HIVER 2021 / 2022





#toutschuss

SÉJOURS SKI ALPIN

SEJOURS SKI ALPIN VOSGES



XONRUPT-LONGEMER SKI AU NATUREL DANS LES HAUTES VOSGES

à partir de 520€

88 – (Vosges)

NOS



- > Cours ESF inclus
- > Petits groupes d'enfants
- > Nouvelles formules
- > Matériel inclus



Sur la trace des champions de biathlon ou à travers la descente des pistes de ski alpin, viens découvrir la montagne vosgienne et ses plaisirs hivernaux.

SITE

Au pied du Col de la Schlucht et de la route des Crêtes, Xonrupt Longemer se situe à 800m d'altitude, à 4km de Gérardmer et de son domaine skiable qui offre un panel de divertissements adaptés aux débutants comme aux confirmés.

CADRE -DE VIE :

Au cœur de la vallée des lacs vosgiens, Xonrupt-Longemer est connue pour son environnement protégé. La présence de canons à neige garantit un enneigement de qualité. Centre Les Jonquilles : hébergement en chambres de 3 à 4 lits avec sanitaires à proximité. Espaces conviviaux et nombreuses salles d'activités. Le centre possède un car à disposition pour faciliter l'accès quotidien aux activités.

LES ACTIVITÉS DE FÉVRIER :

Sur les domaines de la Bresse et de la Schlucht, les adeptes de ski, du plus novice au plus émérite, trouveront des pistes adaptées à leur niveau.

6/12 ans : Ski sur les pistes vosgiennes

Ski alpin, ski de fond, jeux de neige, balade en raquettes... Une colo 100 % sport et détente !

Ski alpin : séances de 2 h/jour de cours ESF (sur 5 demi-journées), avec passage de tests en fin de séjour. Les plus confirmés pourront skier sous la supervision des animateurs du centre.

Et en complément, une sortie station, une sortie raquettes pour découvrir la forêt vosgienne ou sortie ski de fond, une séance de patinoire, une visite d'artisan et des jeux de neige. Les animations de soirées, nombreuses et variées, seront assurées par les animateurs du centre.

10/14 ans : Biathlon

Suis les traces des champions olympiques français, viens découvrir et pratiquer le biathlon laser !

Ski de fond avec des séances d'initiation ou de remise à niveau et biathlon avec carabine laser (5 séances), encadrés par des moniteurs de l'ESF.

Une sortie raquettes pour découvrir la forêt vosgienne, une visite d'artisans et des jeux de neige compléteront le

programme. Les animations de soirées, nombreuses et variées, seront assurées par les animateurs du centre.

13/16 ans : Ski fun et plaisir

Ski alpin, balade en raquettes... Se détendre avec plaisir dans les Vosges, c'est possible tous les jours !

Ski alpin : pratique en journée complète ou en ½ journée pour varier les plaisirs. Encadrement des débutants par les moniteurs de l'ESF sur la base de 5 séances de 2 h. Les skieurs confirmés sont accompagnés sur les pistes par des animateurs du centre.

En complément, sorties dans la station et, à la carte, découverte du ski de fond ou sortie raquettes. Animations de soirées assurées par les animateurs du centre.

6/12 ans
10/14 ans
13/16 ans

DATES ET PRIX par personne au départ de Réf. : 057 001 001	Sur Place	Metz-Nancy Epinal Strasbourg Colmar Mulhouse Bar le Duc	Châlons en Champagne Charleville Reims - Troyes Vitry le François Chaumont Saint Dizier	Dijon	Paris	Auxerre	Besançon	Lyon
Du 06/02 au 12/02/2022	520 €	620 €	645 €	-	680 €	-	-	-
Du 13/02 au 19/02/2022	520 €	620 €	645 €	640 €	680 €	660 €	635 €	680 €
Du 20/02 au 26/02/2022	520 €	-	-	640 €	680 €	660 €	635 €	680 €
Du 27/02 au 05/03/2022	520 €	-	-	-	680 €	-	-	-
BIATHLON POUR LES 10/14 ANS								
Du 06/02 au 12/02/2022	570 €	670 €	695 €	-	730 €	-	-	-
Du 13/02 au 19/02/2022	570 €	670 €	695 €	690 €	730 €	710 €	685 €	730 €
Du 20/02 au 26/02/2022	570 €	-	-	690 €	730 €	710 €	685 €	730 €
Du 27/02 au 05/03/2022	570 €	-	-	-	730 €	-	-	-
SKI ALPIN POUR LES 13/16 ANS								
Du 06/02 au 12/02/2022	580 €	680 €	705 €	-	740 €	-	-	-
Du 13/02 au 19/02/2022	580 €	680 €	705 €	700 €	740 €	720 €	695 €	740 €
Du 20/02 au 26/02/2022	580 €	-	-	700 €	740 €	720 €	695 €	740 €
Du 27/02 au 05/03/2022	580 €	-	-	-	740 €	-	-	-

Première prestation : dîner du premier jour -

Dernière prestation : petit déjeuner + repas pique-nique en fonction de l'heure de retour

SEJOURS SKI ALPIN FORET NOIRE

à partir de 620€

Allemagne

NOS

- > Ski plaisir
- > Plaisir aquatique



8/13 ans



FELDBERG



Dans un cadre exceptionnel, à deux pas de l'Alsace, à 1493 m d'altitude, le Feldberg est une station de ski moderne et réputée avec ses 28 remontées mécaniques et ses 50 km de pistes, pour skieurs et snowboarders de tous niveaux.

CADRE DE VIE

Chalet Veltishof : colo nichée au cœur de la Forêt-Noire, à 850 m d'altitude et à quelques encablures de la France. Le chalet est construit dans le style typique de la Forêt-Noire, situé dans un cadre enchanteur, à quelques mètres du lac de Tisse. Chambres de 2 à 6 lits. L'intérieur est chaleureux, confortable et très bien entretenu.

ACTIVITES

Ski alpin et plaisir aquatique.
4 journées de ski ou de snowboard tous niveaux, soit 2 heures en Ecole de ski et 3 heures avec nos animateurs chaque

jour. Evolution en fonction des groupes d'âge et du niveau des participants. Pique-nique le midi sur les pistes ou en salle.

Journée au complexe " Galaxy Baderparadis ", les Caraïbes de la Forêt-Noire doté de 25 toboggans, dont l'un des plus grands et spectaculaires d'Europe. Soirées conviviales, veillées, ping-pong, babyfoot, ...

TRANSPORT

Train jusqu'à Mulhouse + car.
Documents obligatoires : AST, CEAM, CNI ou passeport

DATES ET PRIX
par personne au départ de
Réf. : 068 002 001

Colmar - Mulhouse - Strasbourg
Metz - Nancy

Du 06/02 au 12/02/2022

620 €

Première prestation : dîner du premier jour
Dernière prestation : petit-déjeuner du dernier jour

Supplément : location matériel ski ou snow, chaussures et casque : + 95 €

à partir de 522€

88 - (Vosges)

NOS

- > Choix du séjour
- > Cours ESF inclus
- > Biathlon



6/11 ans
12/14 ans



CLAIRSAPIN GÉRARDMER SKI TRANQUILLE ET CANI RANDO SKI ALPIN DANS LES HAUTES VOSGES

Mon expérience de futur champion de ski !

SITE

Dans un cadre préservé, entouré d'un grand parc boisé. Clairsapin est situé à une dizaine de kilomètres de la station de ski de Gérardmer, à 800m d'altitude.

CADRE DE VIE

Le centre, bien aménagé et très confortable, dispose de chambres de 3 à 6 lits avec sanitaires complets. 2 salles de restaurant et des salles

d'activités aménagées en coins jeux, lecture, vidéo, ping-pong, complètent ce chaleureux ensemble.

ACTIVITÉS

Sur les domaines skiabiles de Gérardmer (1150 m) ou La Bresse (1350 m) :

6-11 ans SKI TRANQUILLE et CANI RANDO :

Ski Alpin : 5 demi-journées dont 2 h encadrées par des moniteurs ESF avec passage des étoiles en fin de séjour. Pour les skieurs confirmés, possibilité de skier avec les animateurs du centre.

Cani-Rando : 1 séance (cani-raquettes selon conditions météorologiques) avec les chiens nordiques.

Autres activités : découverte de la faune et la flore vosgiennes, balade dans Gérardmer avec visite d'un artisan. Veillée chaque soir.

Effectif du groupe : 50 participants.

12-14 ans SKI ALPIN DANS LES HAUTES VOSGES :

Ski alpin : 5 demi-journées dont 2 h encadrées par des moniteurs ESF avec passage des étoiles en fin de séjour. Pour les skieurs confirmés, possibilité de skier avec les animateurs du centre.

Cani-Rando : 1 séance (cani-raquettes selon conditions météorologiques) avec les chiens nordiques.

Autres activités : luge, bob au centre, 1 balade dans Gérardmer, animations et veillées tous les soirs.

Effectif du groupe : 50 participants.

DATES ET PRIX
par personne au départ de
Réf. 054 016 001

Metz - Nancy
Epinal
Strasbourg
Sélestat
Colmar
Mulhouse
Bar le Duc
Saint Dizier

Champagne
Ardenne
Reims
Troyes
Vitry le
François
Chaumont
Charleville

Dijon

Paris

Besançon

Auxerre

Lyon

6-11 ANS SKI TRANQUILLE ET CANI RANDO

Du 06/02 au 12/02/2022	522 €	622 €	647 €	-	682 €	-	-	-
Du 13/02 au 19/02/2022	522 €	622 €	647 €	642 €	682 €	637 €	662 €	682 €
Du 20/02 au 26/02/2022	522 €	-	-	642 €	682 €	637 €	662 €	682 €
Du 27/02 au 05/03/2022	522 €	-	-	-	682 €	-	-	-

12-14 ANS SKI ALPIN DANS LES HAUTES VOSGES

Du 06/02 au 12/02/2022	522 €	622 €	647 €	-	682 €	-	-	-
Du 13/02 au 19/02/2022	522 €	622 €	647 €	642 €	682 €	637 €	662 €	682 €
Du 20/02 au 26/02/2022	522 €	-	-	642 €	682 €	637 €	662 €	682 €
Du 27/02 au 05/03/2022	522 €	-	-	-	682 €	-	-	-

Première prestation : dîner du premier jour -

Dernière prestation : petit déjeuner + repas pique-nique en fonction de l'heure de retour

Location matériel ski piste ou fond, chaussures et casque incluse



MORZINE – AVORIAZ

SKI OU SURF AUX PORTES DU SOLEIL

Morzine, entre le mont Blanc et le lac Léman, offre un paysage alpin authentique où les joies de la glisse feront le bonheur des enfants...

à partir de 700€

74 – (Haute-Savoie)

NOS

- > Ski ou surf
- > Cours ski ESF débutant
- > Matériel inclus



SITE

La station de Morzine – Avoriaz est au cœur du domaine skiable des « Portes du Soleil ». Le domaine skiable de Morzine est divisé en deux grands secteurs : le Pleney-Nyon qui part du centre de Morzine (1000m), jusqu'au sommet de la Pointe de Nyon à plus de 2000 m avec 150 kilomètres répartis sur 30 pistes, et le secteur d'Avoriaz de 1300 m à 2360 m, avec 140 kilomètres répartis sur 46 pistes.

CADRE DE VIE

Au cœur du domaine skiable des Portes du Soleil. Hébergement dans les chalets de l'hôtellerie avec une répartition entre les centres par tranches d'âge. Chambres de 4 à 6 lits, sanitaires complets à l'étage, salles de restauration et d'activités. Vidéo sur chaque centre.

L'ACTIVITE NEIGE :

Au choix à l'inscription :

Ski alpin et snowboard : matin et/ou après-midi, ou en journée continue sur les différents sites des Portes du Soleil (La Grande Terche, Les Gets, Le Pleney, Nyon et Avoriaz).

Ski alpin ou snowboard : 4 à 6 h/jour avec une demi-journée de repos au milieu du séjour pour le bien-être des jeunes. Encadrement par notre équipe d'animateurs.

Pour les débutants en ski alpin, possibilité de rajouter une option cours ESF pour le ski alpin (2 heures par jour) avec passage des tests en fin de séjour. Les conditions météo et le respect du rythme de vie de chacun dicteront les formes de pratique.

En plus de la pratique de la glisse, l'activité neige sera complétée par des sorties :

- Au centre ville pour profiter de l'animation de la station,
- Au marché traditionnel avec la découverte du milieu montagnard et de la vie locale.

Et aussi :

Des veillées calmes ou des soirées d'animation sur le site (Boum, grands jeux).

6/12 ans
13/16 ans



DATES ET PRIX par personne au départ de Réf. : 057 002 001	Sur Place	Saint Dizier Châlons en Champagne Reims - Troyes Chaumont Vitry le François Charleville		Dijon Auxerre Besançon	Paris	Colmar Epinal Metz Mulhouse Nancy Strasbourg	Lyon
		SEJOUR SKI ALPIN					
Du 06/02 au 12/02/2022	700 €	835 €	-	910 €	825 €	-	-
Du 13/02 au 19/02/2022	700 €	835 €	825 €	910 €	825 €	815 €	815 €
Du 20/02 au 26/02/2022	700 €	-	825 €	910 €	-	815 €	815 €
Du 27/02 au 05/03/2022	700 €	-	-	910 €	-	-	-
SÉJOUR SKI ALPIN + ESF							
Du 06/02 au 12/02/2022	845 €	980 €	-	1055 €	970 €	-	-
Du 13/02 au 19/02/2022	845 €	980 €	970 €	1055 €	970 €	960 €	960 €
Du 20/02 au 26/02/2022	845 €	-	970 €	1055 €	970 €	960 €	960 €
Du 27/02 au 05/03/2022	845 €	-	-	1055 €	-	-	-
SÉJOUR SURF							
Du 06/02 au 12/02/2022	750 €	885 €	-	960 €	875 €	-	-
Du 13/02 au 19/02/2022	750 €	885 €	875 €	960 €	875 €	865 €	865 €
Du 20/02 au 26/02/2022	750 €	-	875 €	960 €	-	865 €	865 €
Du 27/02 au 05/03/2022	750 €	-	-	960 €	-	-	-

Première prestation : dîner du premier jour -
Dernière prestation : petit déjeuner + repas pique-nique en fonction de l'heure de retour

à partir de 611€

AUTRICHE

NOS

- > Ski ou snow
- > Parc aquatique
- > Enneigement garanti



« GLISSE EN AUTRICHE »
RADFELD – BRIXLEGG

Plus de 100 kilomètres de pistes de toutes les couleurs, avec un enneigement garanti à 100%, t'attendent sur les pentes des montagnes autrichiennes !

8/17 ans

SITE

Les montagnes du Tyrol semblent avoir été inventées pour les amateurs de glisse en tout genre. La station Alpbachtal, station dynamique qui ne cesse de s'agrandir, t'attend à bras ouvert pour passer tes vacances d'hiver !

CADRE DE VIE

Hébergement dans un authentique, confortable et convivial chalet autrichien situé au pied de la station, réservé en exclusivité à notre groupe. Cuisine préparée sur place, variée et de qualité, faisant découvrir aux jeunes les spécialités de la région. Les repas de midi seront pris sur les pistes. Un car reste à disposition du groupe pendant le séjour.

tion. Selon le rythme et la fatigue de chacun, une demi-journée de repos sera proposée en milieu de séjour.

- 1 sortie au parc aquatique "Wave Aquaparc" de Wörgl : au programme, piscine à vagues, toboggans, jacuzzis, ... De quoi récupérer de l'énergie pour les pistes !

Découverte du village médiéval de Rattenberg, animations et détente le soir selon les envies et la forme des jeunes

ATTENTION : la carte d'identité, l'AST et la carte européenne d'assurance maladie sont obligatoires.

ACTIVITÉS

Que tu sois adepte du ski ou du snowboard, débutant ou confirmé, cette escapade autrichienne t'offre des conditions idéales pour (re)trouver le plaisir de la glisse !

- Ski alpin ou surf : 4 h à 6 h de glisse par jour, dans des groupes de niveau et accompagnés par notre équipe d'anim-

DATES ET PRIX par personne au départ de Réf. : 067 001 001	Sur Place	Colmar Mulhouse Strasbourg	Metz Nancy	Besançon Dijon Montbéliard
Du 06/02 au 12/02/2022	611 €	730 €	760 €	-
Du 13/02 au 19/02/2022	611 €	730 €	760 €	760 €

Première prestation : dîner du premier jour -
Dernière prestation : déjeuner (sous forme de panier repas)
Supplément : location du matériel (Ski / Surf + casque) = 100 €

à partir de 740€

ALLEMAGNE

NOS

- > Accès au glacier
- > Piscine, patinoire



GARMISCH-PARTENKIRCHEN (720-2830 M)

SITE

Au pied du plus haut sommet d'Allemagne, la Zugspitze (2962 m) et de la célèbre descente du Kandahar où s'affronte chaque année l'élite du ski alpin mondial, Garmisch-Partenkirchen propose aux sportifs une offre de glisse de première classe. Par-delà la frontière,

les domaines skiables allemands et autrichiens de Garmisch-Partenkirchen, Alpin Arena Zugspitze, Mittenwald, et Seefeld sont reliés, totalisant 105 remontées mécaniques et 210 kilomètres de pistes.

CADRE ET MODE DE VIE

L'auberge de jeunesse de Garmisch, offre un confort moderne et idéal pour l'accueil des jeunes. Chambres de 2 à 6 lits avec sanitaires complets intégrés ou à l'étage, dîners sous forme de buffets, cafétéria, salles d'activités et accès internet. Equipement Hifi/vidéo complet. L'auberge est desservie par les transports en commun, permettant un accès aux pistes et au centre-ville tout au long de la journée.

ACTIVITÉS

Ski alpin : 5 journées de ski ou de snow, soit 4 à 5 heures par jour en moyenne sur le domaine, sur les versants allemand ou autrichien, dont une sortie inoubliable sur le fameux glacier de la Zugspitze. Evolution en fonction des groupes d'âge et du niveau des participants. Pique-nique le midi sur les pistes ou en salle. Après le ski : Piscine à vagues et jacuzzi, soirées disco à la patinoire, luge. Découverte de la station de Garmisch avec le fameux tremplin olympique. Soirées conviviales et veillées. Autocar à disposition du groupe.

ATTENTION : la carte d'identité, l'AST et la carte européenne d'assurance maladie sont obligatoires.

13/17 ans

DATES ET PRIX par personne au départ de Réf. : 068 001 001	Strasbourg Colmar - Mulhouse Metz - Nancy
Du 13/02 au 19/02/2022	740 €

Première prestation : dîner du premier jour
Dernière prestation : petit-déjeuner et panier repas du dernier jour
Supplément : location du matériel ski ou snow et chaussures : + 105 €
La location du casque est offerte à ceux qui le souhaitent



#auchoix

SÉJOURS MULTI ACTIVITE NEIGE

SEJOURS MULTI ACTIVITE
NEIGE SPECIAL NOEL NOUVEL AN



XONRUPT-LONGEMER
SKI AU NATUREL DANS LES HAUTES VOSGES

à partir de 540€

88 – (Vosges)

NOS

- > Cours ESF inclus
- > Petits groupes d'enfants
- > Location matériel incluse



Plaisir intense et sensations fortes garanties !

SITE
Au pied du Col de la Schlucht et de la route des Crêtes, Xonrupt Longemer se situe à 800m d'altitude, à 4km de Gérardmer et de son domaine skiable qui offre un panel de divertissements adaptés aux débutants comme aux confirmés.

CADRE DE VIE :
Au cœur de la vallée des lacs vosgiens, Xonrupt-Longemer est connue pour son environnement protégé. La présence de canons à neige garantit un enneigement de qualité. **Centre Les Jonquilles :** hébergement en chambres de 3 à 4 lits avec sanitaires à proximité. Espaces conviviaux et nombreuses salles d'activités. Le centre possède un car à disposition pour faciliter l'accès quotidien aux activités.

LES ACTIVITÉS DE NOËL NOUVEL AN :
Se détendre dans les Vosges c'est possible tous les jours en pratiquant le ski alpin (avec cours ESF pour les débutants), ski de fond, jeux de neige, balade en raquettes...
Ski alpin : débutants ou adeptes rêvant de descentes olympiques trouveront sur les domaines de La Bresse et de la

Schlucht des pistes adaptées à leur niveau. Pour les enfants de moins de 12 ans et les débutants, l'initiation est assurée par les moniteurs ESF. Les plus confirmés sont encadrés et accompagnés sur les pistes par les animateurs du centre.

En complément, une sortie station, une sortie raquettes pour découvrir la forêt vosgienne ou sortie ski de fond, une séance de patinoire et des jeux de neige compléteront ce programme riche. Les animations de soirées, nombreuses et variées, seront assurées par les animateurs du centre.

6/13 ans
14/16 ans

DATES ET PRIX par personne au départ de Réf. : 057 001 001	Sur Place	Metz - Nancy	Besançon	Champagne	Dijon	Paris	Auxerre
		Epinal Strasbourg Colmar Mulhouse					
Du 20/12 au 26/12/2021	540 €	640 €	655 €	665 €	660 €	700 €	680 €
Du 27/12 au 02/01/2022	540 €	640 €	655 €	665 €	660 €	700 €	680 €

Première prestation : dîner du premier jour -
Dernière prestation : petit déjeuner + repas pique-nique en fonction de l'heure de retour
Location matériel ski et casque : incluse

SEJOURS MULTI ACTIVITE NEIGE SPECIAL NOEL NOUVEL AN

à partir de 540€

88 – (Vosges)

NOS

- > Groupe limité à 50 participants
- > Location matériel incluse



CLAIRSAPIN GÉRARDMER AVENTURES NORDIQUES

En hiver, les aventures nordiques c'est à Clairsapin.



6/11 ans
12/14 ans

SITE

Dans un cadre préservé, entouré d'un grand parc boisé. Clairsapin est situé à

une dizaine de kilomètres de la station de ski de Gérardmer, à 800m d'altitude.

CADRE DE VIE

Le centre, bien aménagé et très confortable, dispose de chambres de 3 à 6 lits avec sanitaires complets. Deux salles de restaurant et des salles d'activités aménagées en coins jeux, lecture, vidéo, ping-pong, complètent ce chaleureux ensemble.

LES ACTIVITÉS DE NOËL - NOUVEL AN

Ski alpin : 2 demi-journées de

ski alpin, encadrées par les animateurs du centre de vacances. **Biathlon** : 2 séances de 2 h avec tir à la carabine et parcours en raquettes si présence de neige autour du centre, encadrées par des moniteurs diplômés. **Canirandonnée** : 1 séance d'une heure encadrée par un musher professionnel. Balade découverte avec des chiens nordiques auxquels on est relié par une longe. Sensations et plaisirs garantis. **Patinoire** : 1 séance à la patinoire. Découverte du milieu avec nos animateurs.

Autres activités : grands jeux, sports collectifs et coopératifs, troll Ball, ultimate, veillées, soirée vidéo et disco.

DATES ET PRIX par personne au départ de Réf. : 054 016 001	Sur Place	Metz - Nancy Epinal Strasbourg Colmar Mulhouse	Besançon	Champagne	Dijon	Paris
Du 20/12 au 26/12/2021	540 €	635 €	655 €	665 €	660 €	700 €
Du 27/12 au 02/01/2022	540 €	635 €	655 €	665 €	660 €	700 €
Du 20/12 au 02/01/2022	1140 €	1240 €	1255 €	1255 €	1260 €	1300 €

Première prestation : dîner du premier jour -
Dernière prestation : petit déjeuner + repas pique-nique en fonction de l'heure de retour
Location matériel ski et casque : incluse

à partir de 522€

88 – (Vosges)

NOS

- > Choix du séjour
- > Cours ESF inclus
- > Biathlon



SEJOURS MULTI ACTIVITE NEIGE

CLAIRSAPIN GÉRARDMER FOLLEMENT NORDIQUE

Les grands espaces et la forêt accueillent petits et grands pour des vacances au grand air, au cœur des Vosges.



6/11 ans

SITE

Dans un cadre préservé, entouré d'un grand parc boisé. Clairsapin est situé à une dizaine de kilomètres de la station de ski de Gérardmer, à 800m d'altitude.

CADRE DE VIE

Le centre, bien aménagé et très confortable, dispose de chambres de 3 à 6 lits avec sanitaires complets. 2 salles de restaurant et des salles d'activités aménagées en coins jeux, lecture, vidéo, ping-pong, complètent ce chaleureux ensemble.

ACTIVITÉS

Sur les domaines skiables de Gérardmer (1150 m) ou La Bresse (1350 m) :

6-11 ans FOLLEMENT NORDIQUE :

Multiglisse : 2 demi-journées de ski nordique, encadrées par les animateurs du centre.

Biathlon : 2 séances de 2 h avec tir à la carabine et parcours en raquettes si présence de neige autour du centre, encadrées par des moniteurs diplômés.

Canirando : 1 séance d'une heure encadrée par un musher professionnel. Balade découverte avec des chiens nordiques auxquels on est relié par une longe. Sensations et plaisirs garantis.

Patinoire : 1 séance à la patinoire. 1/2 journée de Wido'Gliss. Découverte du milieu : avec nos animateurs.

Autres activités : grands jeux, veillées, soirée vidéo et disco. Effectif du groupe : 50 participants.

DATES ET PRIX par personne au départ de Réf. 054 016 001	Sur Place	Metz - Nancy Epinal Strasbourg Colmar Mulhouse Bar le Duc	Reims Troyes Vitry le Francois Chaumont Charleville Champagne- Ardenne	Dijon	Paris	Besançon	Auxerre	Lyon
6-11 ANS FOLLEMENT NORDIQUE :								
Du 06/02 au 12/02/2022	522 €	622 €	647 €	-	682 €	-	-	-
Du 13/02 au 19/02/2022	522 €	622 €	647 €	642 €	682 €	637 €	662 €	682 €
Du 20/02 au 26/02/2022	522 €	-	-	642 €	682 €	637 €	662 €	682 €
Du 27/02 au 05/03/2022	522 €	-	-	-	682 €	-	-	-

Première prestation : dîner du premier jour -
Dernière prestation : petit déjeuner + repas pique-nique en fonction de l'heure de retour
Location matériel ski piste ou fond, chaussures et casque incluse

SEJOURS MULTI ACTIVITE NEIGE SPECIAL NOEL NOUVEL AN



à partir de 520€

88 – (Vosges)

NOS 

- > Un séjour pour découvrir la neige sous toutes ses facettes !
- > Randonnée nocturne au flambeau en raquettes à neige
- > Initiation et balade cani-rando



RÊVE DE GRAND NORD AU BALLON D'ALSACE SPÉCIAL NOUVEL AN 2022

Un séjour pour découvrir la neige sous toutes ses facettes !
Randonnée nocturne au flambeau en raquettes à neige
Initiation et balade cani-rando
Un séjour pour découvrir la montagne en hiver, vivre un moment d'aventures en pleine nature comme un véritable trappeur des neiges !

CADRE DE VIE

Le centre La Jumenterie est perché à 1 072 m d'altitude à proximité du sommet du ballon d'Alsace. Hébergement en chambres de 3 à 4 lits avec sanitaires complets à chaque étage.
Les repas sont confectionnés sur place et pris dans une grande salle de restauration.

ACTIVITÉS

Initiation à la cani-rando : après une présentation de la meute et un briefing sur

la conduite à tenir, départ pour une balade sur les sentiers balisés. Relié à ton chien par un harnais et une sangle, tu profiteras de la beauté de la nature tout en entretenant un rapport de premier ordre avec l'animal.

Randonnée nocturne au flambeau : après une préparation de l'itinéraire avec le guide accompagnateur de moyenne montagne, au crépuscule départ raquettes aux pieds pour profiter des belles lumières du coucher de soleil et vivre la magie des paysages enneigés sous un ciel étoilé... .

Construction d'igloo : apprend à construire un véritable igloo avec un pro de la neige !

Biathlon insolite : ludique et conviviale, cette activité en équipe combine la marche en raquettes à neige et le tir au lance-pierre à main ou géant. Une expérience à ne pas manquer.

Jeux de neige, grands jeux, jeux de société, veillées et soirée de fin de séjour.
Atelier cuisine : encadré par les animateurs du séjour

7/12 ans
13/15 ans

DATES ET PRIX par personne au départ de Réf : 088 001 01	Sur Place	Epinal	Metz Nancy	Strasbourg Mulhouse
Du 06/02 au 12/02/2022	520 €	550 €	590 €	600 €
Du 13/02 au 19/02/2022	520 €	550 €	590 €	600 €
Du 20/02 au 26/02/2022	520 €	550 €	590 €	600 €
SPECIAL NOEL ET NOUVEL AN				
Du 26/12/21 au 01/01/2022	495 €	535 €	565 €	575 €
Première prestation : le dîner Dernière prestation : le déjeuner (panier-repas)				





#passion

SÉJOURS THEMATIQUES

SEJOURS
THEMATIQUES

à partir de 490€

68 – (Haut Rhin)

NOS

> la journée à EUROPA-PARK !

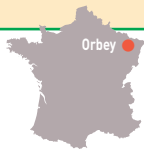

A LA CHAUME A ORBEY HALLOWEEN-PARK - MINI-MOTO, SENSATIONS... ET FRISSONS !

6/11 ans
12/15 ans

En automne, quand le jour tire à sa fin et que le crépuscule se lève, d'étranges créatures prennent vie au cœur de la forêt enchantée. L'envoûtement et la fascination règnent en maître et vous feront

découvrir un autre monde peuplé de citrouilles magiques, de lutins, fantômes, sorcières et autres « démons » ... Prenez votre courage à deux mains pour affronter ces plaisirs effrayants dont le point d'orgue sera une sortie à Europa-Park où vous participerez au grand charivari d'Halloween en plus de goûter aux quelques 100 attractions du parc : bref, frissons en tous genres garantis !

les TEMPS FORTS 12-15 ans

- journée à Europa-Park
- 1 sortie VTT et 1 séance d'escalade avec moniteur professionnel
- rando sur les crêtes
- sortie nature en forêt

Pratique

- moniteurs professionnels pour les activités sportives

les TEMPS FORTS 6-11 ans

- journée à Europa-Park
- 2 séances de mini-motos 50 cm3 sur parcours sécurisé
- tir à l'arc (à partir de 7 ans),
- tournois multi-sports, animations

DATES ET PRIX par personne au départ de Réf. : 057 018 001	Sur Place	Colmar Mulhouse Strasbourg	Epinal Metz Nancy
6-11 ans Du 24/10 au 29/10/2021	490 €	530 €	565 €
12-15 ans Du 24/10 au 29/10/2021	530 €	570 €	605 €

Première prestation : goûter du premier jour
Dernière prestation : déjeuner (ou panier repas selon heure de retour)

SEJOURS THEMATIQUES



CLAIRSAPIN GÉRARDMER A L'ECOLE DES SALTIMBANQUES ASTROSCIENCES ET TRAPPEUR

Jongleur, acrobate, clown... à toi de trouver ta vocation ! Une multitude de sensations sportives et scientifiques !

SITE

Dans un cadre préservé, entouré d'un grand parc boisé. Clairsapin est situé à une dizaine de kilomètres de Gérardmer, à 800m d'altitude.

CADRE DE VIE

Le centre, bien aménagé et très confortable, dispose de chambres de 3 à 6 lits avec sanitaires complets. Deux salles de restaurant et des salles d'activités aménagées en coin jeux, lecture, vidéo, ping-pong, complètent ce chaleureux ensemble.

ACTIVITÉS

6/11 ans à l'école des saltimbanques

Cirque : 6 séances de 2 h d'initiation à la jonglerie, à l'équilibre et à l'expression en partenariat avec une école de cirque. **Nature** : sorties découverte nature et balade en forêt, grands jeux de plein air.

Autres activités : 1 sortie visite à Gérardmer, activités manuelles, sports collectifs, patinoire. Soirées animées.

Effectif du groupe : 50 participants.

12/14 ans Astro'sciences et trappeur

Ici, en plein cœur des Vosges, pas de cours théoriques de sciences : on est à 100 % dans le « plug and play ».

2 journées d'activités scientifiques : fusée + expériences scientifiques + Planétarium.

2 journées trappeur : balade dans les forêts vosgiennes sur une journée avec repas trappeur en forêt. 1 nuit en bivouac en tente ou en refuge une nuit (si les températures le permettent)

1 journée VTT : sortie avec pique-nique et 1/2 journée wiidoo'gliss.

Autres activités : 1 sortie visite à Gérardmer, 1 séance de karting, activités manuelles, base-ball, sports collectifs et coopératifs, patinoire. Soirées animées.

Effectif du groupe : 50 participants

Le choix du séjour est à préciser à l'inscription

à partir de 420€

88 – (Vosges)

NOS

- > Petit groupe
- > Cirque et karting



6/11 ans
12/14 ans

DATES ET PRIX par personne au départ de Réf. 054 016 001	Sur Place	Metz - Nancy Epinal Strasbourg Colmar Mulhouse Bar le Duc	Châlons en Champagne Charleville Reims - Troyes Vitry le François Chaumont St Dizier	Dijon	Paris	Lyon	Besançon	Auxerre
6/11 ANS A L'ECOLE DES SALTIMBANQUES								
Du 10/04 au 16/04/2022	420 €	520 €	545 €	-	580 €	-	-	-
Du 17/04 au 23/04/2022	420 €	520 €	545 €	540 €	580 €	580 €	535 €	560 €
Du 24/04 au 30/04/2022	420 €	-	-	540 €	580 €	580 €	535 €	560 €
Du 01/05 au 07/05/2022	420 €	-	-	-	580 €	-	-	-
12/14 ANS ASTRO'SCIENCES ET TRAPPEUR								
Du 10/04 au 16/04/2022	485 €	585 €	610 €	-	646 €	-	-	-
Du 17/04 au 23/04/2022	485 €	585 €	610 €	605 €	646 €	645 €	600 €	625 €
Du 24/04 au 30/04/2022	485 €	-	-	605 €	646 €	645 €	600 €	625 €
Du 01/05 au 07/05/2022	485 €	-	-	-	646 €	-	-	-

Première prestation : dîner du premier jour -
Dernière prestation : petit déjeuner + repas pique-nique en fonction de l'heure de retour

SEJOURS THEMATIQUES



1-2-3 CUISINEZ ! LA COLO QUI ÉVEILLE TES PAPILLES !

Au cours de ce séjour plein de saveurs, des activités variées en lien avec la cuisine, de la préparation de plats à la réalisation d'un livre de recettes simples que tu pourras ensuite refaire chez toi. Tu apprendras également les bases d'une nourriture saine, facile et équilibrée.

PROGRAMME

Atelier cuisine : chaque jour un atelier différent : apprendre à lire une recette, organiser sa cuisine, choisir ses ingrédients, les techniques de base, reconnaître les fruits et légumes de saison, gérer les cuissons...

Atelier fabrication de fromage : avec un animateur spécialisé, faire un fromage par toi-même et le goûter au fur et à mesure de l'affinage.

Atelier alimentation et santé : comprendre comment les bonnes habitudes alimentaires préservent ton corps et ta santé.

Dégustation à l'aveugle : les yeux bandés, tu devras identifier des aliments.

L'équipe d'animation te proposera également : baby-foot, ping-pong, balade dans la forêt toute proche ou au sommet du Ballon d'Alsace, des jeux d'extérieurs et des jeux de société, des veillées à thème. Tu seras force de propositions pour la mise en place de certaines activités ou choisir le thème des veillées.

CADRE DE VIE

Le centre La Jumenterie est perché à 1072 m d'altitude à proximité du sommet du Ballon d'Alsace. Hébergement en

chambres de 3 à 4 lits avec sanitaires complets à chaque étage.

Les repas sont confectionnés sur place et pris dans une grande salle de restauration.

à partir de 490€

88 – (Vosges)

NOS

- > La création de ton livre de recettes
- > Une équipe d'encadrement passionnée de cuisine



8/14 ans

DATES ET PRIX par personne au départ de Réf. 088 001 01	Sur Place	Epinal	Metz Nancy	Strasbourg Mulhouse
Du 24/10 au 30/10/2021	490 €	520 €	560 €	570 €

Première prestation : le dîner
Dernière prestation : le déjeuner (panier-repas)

à partir de 415€

88 – (Vosges)

NOS

> Spécial sportifs passionnés

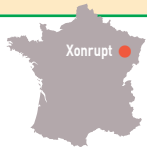

XONRUPT-LONGEMER COCKTAIL SPORTIF AU PRINTEMPS

Le plaisir des sports de pleine nature... L'aventure dans les forêts vosgiennes !

6/13 ans
14/16 ans

SITE

Au pied du Col de la Schlucht et de la route des Crêtes, Xonrupt Longemer se situe à 800m d'altitude, au cœur de la Vallée des Lacs, à 4km

de Gérardmer. Un emplacement idéal pour l'initiation et la pratique d'activités sportives et découvertes en tout genre.

CADRE DE VIE

Centre Les Jonquilles : hébergement en chambres de 3 à 4 lits avec sanitaires à proximité. Espaces conviviaux et nombreuses salles d'activités.

Dans le parc de 2 ha, court de tennis, terrain de football et city stade tendent les bras aux plus sportifs. Le centre possède un car à disposition pour faciliter l'accès quotidien aux activités.

LES ACTIVITÉS DE PRINTEMPS :

Activités sportives : escalade, parcours d'aventures, tennis, VTT, tir à l'arc, randonnées en montagne, astronomie, piscine à la station... Les jeunes pratiqueront ces activités selon un parcours sportif, établi sur toute la semaine selon les conditions météorologiques.

En complément : sortie à la station et visite d'artisans. Animations de soirées assurées par les animateurs du centre.

DATES ET PRIX par personne au départ de Réf. : 057 001 001	Sur Place	Metz-Nancy Epinal Strasbourg- Colmar Mulhouse Bar le Duc	Châlons en Champagne Charleville Reims - Troyes Vitry le François Chaumont St Dizier	Dijon	Paris	Auxerre	Besançon	Lyon
Du 10/04 au 16/04/2022	415 €	515 €	540 €	-	575 €	-	-	-
Du 17/04 au 23/04/2022	415 €	515 €	540 €	535 €	575 €	555 €	530 €	575 €
Du 24/04 au 30/04/2022	415 €	-	-	535 €	575 €	555 €	530 €	575 €
Du 01/05 au 07/05/2022	415 €	-	-	-	575 €	-	-	-

Première prestation : dîner du premier jour -

Dernière prestation : petit déjeuner + repas pique-nique en fonction de l'heure de retour

à partir de 480€

88 – (Vosges)

NOS

> Nouveau séjour

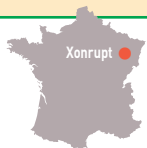

XONRUPT-LONGEMER UNE SEMAINE AU GRAND AIR

Que tu sois curieux ou aventureux, pars à la conquête des Vosges avec ce séjour riche en expériences inédites !

SITE

Au pied du Col de la Schlucht et de la route des Crêtes, Xonrupt Longemer se situe à 800m d'altitude, au cœur de la Vallée des Lacs, à 4km de Gérardmer. Un emplacement idéal pour l'initiation et la pratique d'activités sportives et découvertes en tout genre.

CADRE DE VIE

Centre Les Jonquilles : hébergement en chambres de 3 à 4 lits avec sanitaires à proximité. Espaces conviviaux et nombreuses salles d'activités.

Dans le parc de 2 ha, court de tennis, terrain de football et city stade tendent les bras aux plus sportifs. Le centre possède un car à disposition pour faciliter l'accès quotidien aux activités.

ACTIVITÉS

Au choix, deux cycles d'activités riches en émotions.

Cycle nature : Si tu es curieux, élargis tes connaissances de la montagne vosgienne avec le cycle nature, son astronomie et sa découverte de la faune et de la flore locale.

Cycle sportif : Si tu es sportif, la vallée des lacs et les Hautes Vosges t'offrent la possibilité de t'initier au biathlon laser, au VTT, à l'escalade, à l'orientation et à l'accrobranche. De quoi faire de toi un parfait aventurier !

DATES ET PRIX par personne au départ de Réf. : 057 001 001	Sur Place	Saint Dizier Châlons en Champagne Reims Vitry le François Charleville	Auxerre	Besançon	Dijon	Paris Lyon	Bar le Duc Colmar Epinal Metz Mulhouse Nancy Strasbourg
Du 24/10 au 30/10/2021	480 €	605 €	620 €	595 €	600 €	640 €	580 €

Première prestation : dîner du premier jour

Dernière prestation : déjeuner (panier repas)



PEXONNE - LA COMBELLE MULTIACTIVITÉS À LA CAMPAGNE

Viens découvrir la campagne et la vie de la ferme avec ce séjour nature et sports. Détente et sensations garanties !

à partir de 575€

54 - (Meurthe et Moselle)

NOS

> Nouveau séjour !
> Choisis ta formule de séjour



SITE

À l'orée de la forêt vosgienne, entre Saint-Dié-Des-Vosges et Nancy, le centre de La Combelle se situe dans un milieu naturel riche, dominé par le lac de Pierre Percée.

CADRE DE VIE

Centre la Combelle : 2 bâtiments d'hébergement avec des chambres de 6 à 8 lits avec sanitaires et des chambres de 6 à 10 lits avec bloc sanitaire collectif.

Plusieurs salles d'activités, une grande plaine de jeux, un réfectoire d'une capacité de 80 personnes ainsi qu'une ferme pédagogique et un centre équestre complètent les installations.

ACTIVITÉS

Que tu sois plutôt nature ou sport, viens découvrir et participer à la vie de la ferme.

6/12 ans : Les petits fermiers

Comme un vrai petit fermier, participe chaque jour à la vie de la ferme !

Au programme : 2 séances d'initiation à l'équitation (avec une monitrice diplômée), 1 séance à Aventure Parc, fabrication de cabanes dans la forêt, balades vers le lac de Pierre Percée et pour les plus petits, création d'un village pour les petits lutins de la forêt enchantée.

En complément, divers jeux d'intérieur ou de plein air et de nombreuses activités manuelles. Les journées seront clôturées par des veillées animées et chaleureuses.

12/17 ans : Sois sportif ! *

Un séjour pour les fans de sport et d'adrénaline ! Sensations garanties pour cette semaine de colo sportive avec au programme : Rando en VTT (2 demi-journées), escalade (2 demi-journées), escal'arbre (2 demi-journées), 1 rando marche avec

nuit à l'extérieur en mode survie, 1 séance Aventure Parc. Les journées seront clôturées par des veillées animées et chaleureuses.

* Séjour uniquement au printemps*

9/17 ans : Cheval Passion

Viens vivre pleinement ta passion pour le cheval et partager des aventures équestres inoubliables !

Apprend à t'occuper de nos chevaux (nourrissage, nettoyage des boxes, soins quotidiens aux chevaux, pansage, entretien de l'écurie et du matériel).

En cours collectifs : monte en manège, randos, l'initiation à la voltige, jeux équestres, travail à pied (longe et longues rênes).

En complément : une séance à Aventure Parc et la possibilité de t'occuper des animaux de la ferme ou faire d'autres activités selon tes envies sans oublier, des veillées animées tous les soirs.

6/12 ans
12/17 ans
9/17 ans

DATES ET PRIX par personne au départ de Réf. : 057 001 001	Sur Place	Bar le Duc Colmar Metz Mulhouse Nancy Strasbourg	Châlons en Champagne Charleville Reims Vitry le François St Dizier	Dijon	Paris Lyon	Auxerre	Besançon
6/12 ans : Les petits fermiers + 9/17 ans : Cheval Passion							
Du 24/10 au 30/10/2021	575 €	675 €	700 €	695 €	735 €	715 €	690 €
Première prestation : dîner du premier jour Dernière prestation : petit déjeuner + repas pique-nique en fonction de l'heure de retour							

DATES ET PRIX par personne au départ de Réf. : 057 001 001	Sur Place	Bar le Duc Colmar Metz Mulhouse Nancy Strasbourg	Châlons en Champagne Charleville Reims Vitry le François St Dizier	Dijon	Paris	Auxerre	Besançon	Lyon
6/12 ans : Les petits fermiers								
Du 06/02 au 12/02/2022	575 €	675 €	700 €	-	735 €	-	-	-
Du 13/02 au 19/02/2022	575 €	675 €	700 €	695 €	735 €	715 €	690 €	735 €
Du 10/04 au 16/04/2022	575 €	675 €	700 €	-	735 €	-	-	-
Du 17/04 au 23/04/2022	575 €	675 €	700 €	695 €	735 €	715 €	690 €	735 €
12/17 ans : Sois sportif !								
Du 10/04 au 16/04/2022	705 €	805 €	830 €	-	865 €	-	-	-
Du 17/04 au 23/04/2022	705 €	805 €	830 €	825 €	865 €	845 €	820 €	865 €
9/17 ans : Cheval Passion								
Du 06/02 au 12/02/2022	705 €	805 €	830 €	-	865 €	-	-	-
Du 13/02 au 19/02/2022	705 €	805 €	830 €	825 €	865 €	845 €	820 €	865 €
Du 10/04 au 16/04/2022	705 €	805 €	830 €	-	865 €	-	-	-
Du 17/04 au 23/04/2022	705 €	805 €	830 €	825 €	865 €	845 €	820 €	865 €
Première prestation : dîner du premier jour Dernière prestation : petit déjeuner + repas pique-nique en fonction de l'heure de retour								



ÉTÉ 2022





#mapremierecolo

LES P'TITS BOUTS

LES COLOS
AU GRAND AIR



à partir de 410€

68 – (Haut Rhin)

NOS

> 1 sortie à Naturoparc



STOSSWIHR - "LA ROCHE" MA 1ÈRE COLO DANS LA NATURE

4/6 ans

Partir en colonie de vacances quand on a entre 4 et 6 ans c'est génial !
Ce mini-séjour à l'ambiance attentionnée et sécurisée est parfaitement adapté aux copains et copines de ton âge. Il te permettra de faire tes 1ers pas sans papa/maman, dans un cadre naturel qui stimulera ta créativité. Tu vivras les moments incontournables et inoubliables d'une colonie de vacances !

Mais aussi : sortie piscine à Munster, balades et jeux de plein air, mini-villées (contes et légendes, soirée feu de camp avec chamallows grillés, ...)

TES TEMPS FORTS

(sous réserve des protocoles sanitaires en vigueur)

- Un programme d'activités riche, avec des animations ludiques sur-mesure :
- Les découvertes de la nature avec sensibilisation à la faune et la flore avec chasse au trésor des lutins en forêt
- Les ateliers créatifs (pâtisserie, bricolages, costumes, land-art et Love on the rocks)
- Les activités d'expression (musique, chant, danse)
- La sortie à Naturoparc (Parc des loutres et des cigognes + serre aux papillons) ou Cigoland

DATES ET PRIX par personne au départ de	Référence spécifique	Sur Place	Colmar Mulhouse Strasbourg	Epinal Metz Nancy
Du 07/07 au 13/07/2022 (7 jours)	MAT 1	447 €	489 €	522 €
Du 13/07 au 18/07/2022 (6 jours)	MAT 2	410 €	452 €	485 €
Du 19/07 au 24/07/2022 (6 jours)	MAT 3	410 €	452 €	485 €
Du 24/07 au 30/07/2022 (7 jours)	MAT 4	447 €	489 €	522 €
Du 07/08 au 13/08/2022 (7 jours)	MAT 6	447 €	489 €	522 €
Du 21/08 au 27/08/2022 (7 jours)	MAT 8	447 €	489 €	522 €

Première prestation : goûter du premier jour
Dernière prestation : petit-déjeuner du dernier jour (déjeuner pour MAT1 et MAT2)

LES COLOS AU GRAND AIR

à partir de 398€

68 – (Haut Rhin)

NOS

> 1 sortie à Naturoland
ou Cigoland



6/11 ans



STOSSWIHR - "LA ROCHE" LE SECRET DES ELFES ET DU DRAGON

Imaginaire, nature & créations

Sur la montagne d'Erebor, en Terre du Milieu, elfes et nains sont en alerte et t'invitent à les rejoindre pour aider Bilbo-le-Hobbit et le mage Gandalf à combattre le dragon Smaug. Ce séjour dans un univers imaginaire fantastique te fera vivre des aventures extraordinaires et explorer des contrées merveilleuses.

TES TEMPS FORTS

(sous réserve des protocoles sanitaires en vigueur)

- Ateliers de fabrication de ta panoplie de chevalier : costume, heaume, bouclier, épée magique et arc elfique
- Quête du trésor enfoui au plus profond du Mont Solitaire
- Exploration sur les traces des animaux, chasse au trésor, spectacle costumé
- Sortie à NaturoParc (parc des loutres et des cigognes + serre aux papillons) ou Cigoland
- Sortie piscine à Munster avec toboggans, bassin à vagues et rivière sauvage
- Initiation au tir à l'arc avec archer diplômé (à partir de 7 ans)

Mais aussi : activités manuelles et d'expression, grands jeux de plein air, journée à thème, animations et veillées (dont sortie nocturne, soirée feu de camp avec chamallows grillés, boum, ...)

DATES ET PRIX par personne au départ de	Référence spécifique.	Sur Place	Colmar Mulhouse Strasbourg	Epinal Metz Nancy
Du 13/07 au 18/07/2022 (6 jours)	ELF 2	398 €	440 €	473 €
Du 24/07 au 30/07/2022 (7 jours)	ELF 4	447 €	489 €	522 €
Du 07/08 au 13/08/2022 (7 jours)	ELF 6	447 €	489 €	522 €
Du 21/08 au 27/08/2022 (7 jours)	ELF 8	447 €	489 €	522 €

Première prestation : goûter du premier jour

Dernière prestation : déjeuner petit-déjeuner du dernier jour (déjeuner pour ELF2)

LES COLOS AU GRAND AIR

à partir de 488€

68 – (Haut Rhin)

NOS

> 4 séances de pilotage



6/11 ans



STOSSWIHR - "LA ROCHE" ROULEZ BOLIDES ! - SÉJOUR MINI-MOTO

Initie-toi au pilotage d'une vraie mini-moto ! Avec ta mini-moto 50 cm3 sur des parcours aménagés et sous l'œil vigilant d'un professionnel tu découvriras : maîtrise, freinage, manabilité, initiation au code de la route et à la sécurité routière avec passage ludique d'un permis à points. Tu profiteras également de nombreuses activités ludiques et des trésors naturels de la colo.

TES TEMPS FORTS

(sous réserve des protocoles sanitaires en vigueur)

- 4 séances de pilotage avec un moniteur breveté d'Etat, sur parcours sécurisé + personnalisation de ton t-shirt « Grand Prix »
- Sortie à Form'Aventures (parc accrobranches et multi-activités) ou à Cigoland
- Sortie piscine à Munster avec rivière sauvage, toboggans et bassin à vagues

Mais aussi : sortie nature, activités manuelles et d'expression, grands jeux, animations et veillées (dont sortie nocturne, soirée feu de camp avec chamallows grillés, boum, ...)

Côté pratique : pratique de la mini-moto pour enfants de 6 ans révolus maîtrisant déplacements à vélo sans roulettes

DATES ET PRIX par personne au départ de	Référence spécifique.	Sur Place	Colmar Mulhouse Strasbourg	Epinal Metz Nancy
Du 07/07 au 13/07/2022 (7 jours)	MOT 1	551 €	593 €	626 €
Du 13/07 au 18/07/2022 (6 jours)	MOT 2	488 €	530 €	563 €
Du 19/07 au 24/07/2022 (6 jours)	MOT 3	551 €	593 €	626 €
Du 25/07 au 30/07/2022 (6 jours)	MOT 4	488 €	530 €	563 €
Du 01/08 au 08/08/2022 (8 jours)	MOT 5	611 €	653 €	686 €
Du 15/08 au 22/08/2022 (8 jours)	MAT 7	611 €	653 €	686 €

Première prestation : goûter du premier jour

Dernière prestation : petit-déjeuner du dernier jour (déjeuner pour MOT1 et MOT2)

LES COLOS AU GRAND AIR



#nature

LES COLOS AU GRAND AIR



STOSSWIHR - "LA ROCHE" MA PREMIÈRE COLO NATURE



à partir de 770€

68 – (Haut Rhin)

NOS

- > 1 séance découverte des poneys
- > 1 centre entièrement rénové



TRANSPORT

En train ou en car selon les effectifs et lieux de départ.

SITE

Au fond de la vallée de Munster en Alsace, vous allez vivre des aventures inoubliables avec vos copains dans un environnement de pleine nature.

Au cœur du parc naturel régional des ballons des Vosges et dominant la vallée de Munster, le centre « la Roche » se situe à 500 m d'altitude dans un cadre de verdure. 3 bâtiments spacieux, fonctionnels et sécurisés avec chambres de 4 à 8 lits tout confort avec sanitaires intégrés. 4 salles d'activités et détente, salle de spectacle. Aires de jeux, de tirs à l'arc et plateau sportif.

ACTIVITE

Activités manuelles et d'expression : peinture, bricolage, construction de cerf volant.

Jeux de plein air, de coopération et d'initiation sportive, jeux de piste et journée à thème.

Activités en forêt : Land art, ateliers de mandala, jardin japonais. Construction de cabanes. Pique-nique et randonnées pédestres. Sensibilisation à la faune et à la flore des Vosges.

Equitation : 1 séance découverte des poneys.

Baignade en piscine ou en lac aménagé et nombreuses visites dans la vallée de Munster.

6/12 ans

DATES ET PRIX par personne au départ de Réf. : 057 010 001	Sur Place	Colmar	Metz Nancy Epinal Strasbourg Mulhouse St Dizier	Châlons en Champagne Charleville Reims Troyes Vitry le francois	Besançon Dijon	Auxerre	Paris
Du 08/07 au 18/07/2022	770 €	820 €	870 €	890 €	900 €	940 €	950 €
Du 19/07 au 31/07/2022	920 €	970 €	1020 €	1040 €	1050 €	1090 €	1100 €
Du 01/08 au 14/08/2022	990 €	1040 €	1090 €	1110 €	1120 €	1160 €	1170 €
Du 15/08 au 28/08/2022	990 €	1040 €	1090 €	1110 €	1120 €	1160 €	1170 €

Première prestation : dîner du premier jour
Dernière prestation : petit déjeuner ou déjeuner (panier repas) du dernier jour

LES COLOS AU GRAND AIR

à partir de 425€

88 – (Vosges)

NOS

- > Un rythme sur mesure
- > Cocktail d'activités sportives et culturelles



6/10 ans



CLAIRSAPIN GÉRARDMER MA SEMAINE DE COLO

SITE

A 800 m d'altitude, en bordure du Parc Naturel des Ballons des Vosges, Clairsapin est le lieu idéal pour l'équitation, le VTT et l'aventure.

TRANSPORT

Rendez-vous sur place uniquement.

CADRE DE VIE

Le centre « Clairsapin » : lieu de vie chaleureux et convivial, à 800 m d'altitude, en bordure du parc naturel des Ballons des Vosges. Chambres de 2 à 5 lits avec sanitaires complets ou à proximité.

La structure permet à chaque tranche d'âge d'avoir un lieu de vie et des activités spécifiques sur un espace boisé de 2ha.

SPORTS ET LOISIRS

Equitation : 2 séances de découverte avec soins de poneys, initiation à la monte, jeux, équilibre..., activité encadrée par un moniteur breveté d'Etat.

VTT : ½ journée VTT encadrée par

un moniteur breveté d'état. Initiation et parcours en forêt.

Cirque : 2 séances encadrées par l'Ecole de cirque des Nez rouges de Saint Dié

Découverte de la nature avec un accompagnateur en montagne.

Autres activités :

Jeux de piste, construction de cabanes, activités manuelles et sportives.

1 sortie à Gérardmer et parcours sentiers pieds nus.

Initiation au camping avec repas trappeur. Journées et soirées à thème.

Effectif du groupe : 24 participants.
Capacité d'accueil totale : 90 participants.

DATES ET PRIX
par personne au départ de
Réf. : 054 002 001

Sur place

Du 10/07 au 16/07/2022	425 €
Du 17/07 au 23/07/2022	425 €
Du 24/07 au 30/07/2022	425 €
Du 31/07 au 06/08/2022	425 €
Du 07/08 au 13/08/2022	425 €
Du 14/08 au 20/08/2022	425 €
Du 21/08 au 27/08/2022	425 €

Premier repas inclus : dîner – Dernier repas inclus : déjeuner (panier repas)

LES COLOS AU GRAND AIR

à partir de 676€

88 – (Vosges)

NOS

- > VTT et équitation
- > Centre rénové entouré de grands espaces naturels



6/10 ans



CLAIRSAPIN GÉRARDMER SPORT ET NATURE

EFFECTIF

40 enfants.

SITE

A 800 m d'altitude, en bordure du Parc Naturel des Ballons des Vosges, Clairsapin est le lieu idéal pour l'équitation, le VTT et l'aventure.

TRANSPORT

En car ou en train selon effectifs et lieux de départ.

CADRE DE VIE

Le centre « Clairsapin » : lieu de vie chaleureux et convivial : chambres de 2 à 5 lits avec sanitaires complets ou à proximité.

SPORTS ET LOISIRS

Chaque demi-journée, des activités sont proposées, parmi lesquelles des jeux sportifs comme le Trollball, des activités manuelles ou des jeux d'expressions.

• **Equitation** : Activité encadrée par un moniteur breveté d'état. 5 séances de découverte (soins de poneys, initiation à la monte, jeux, équilibre...) promenade en forêt.

• **VTT** : ½ journée encadrée par un moniteur breveté d'état. Initiation et parcours en forêt.

Autres activités :

Jeux de piste, construction de cabanes, activités manuelles et sportives.

1 sortie à Gérardmer et parcours sentiers pieds nus. Initiation au camping avec repas trappeur (si la météo le permet).

Journées et soirées à thème.

DATES ET PRIX
par personne au départ de
Réf. : 054 002 001

Sur Place

	Colmar Metz Mulhouse Nancy Saint Dizier Strasbourg	Châlons en Champagne Charleville Reims Troyes Vitry le François	Besançon Dijon	Auxerre	Paris	Epinal	
Du 08/07 au 18/07/2022	676 €	776 €	791 €	806 €	846 €	856 €	726 €
Du 19/07 au 31/07/2022	811 €	911 €	926 €	941 €	981 €	991 €	861 €
Du 01/08 au 14/08/2022	879 €	979 €	994 €	994 €	1049 €	1059 €	929 €
Du 15/08 au 28/08/2022	879 €	979 €	994 €	994 €	1049 €	1059 €	929 €

Première prestation : dîner du premier jour
Dernière prestation : petit déjeuner ou déjeuner (panier repas) du dernier jour

LES COLOS AU GRAND AIR



CLAIRSAPIN GÉRARDMER DÉCOUVERTES PLEINE NATURE

Grands espaces naturels, forêt vosgienne à proximité, c'est le lieu idéal pour les randonnées, l'escalade et l'aventure en colo !

EFFECTIF 40 enfants.

SITE

A 800 m d'altitude, en bordure du Parc Naturel des Ballons des Vosges, Clairsapin est le lieu idéal pour les activités mécaniques et l'aventure.

TRANSPORT

En car ou en train selon effectifs et lieux de départ.

CADRE DE VIE

Le centre « Clairsapin » : lieu de vie chaleureux et convivial : chambres de 2 à 5 lits avec sanitaires complets ou à proximité. Structure permettant à chaque tranche d'âge d'avoir un lieu de vie et des activités spécifiques.

SPORTS ET LOISIRS

Ici, en plein cœur des Vosges, pas de cours théoriques de sciences !

2 journées d'activités scientifiques : fusée + expériences scientifiques + Planétarium.

2 journées trappeur : balade dans les forêts vosgiennes sur une journée avec repas trappeur en forêt

1 nuit en bivouac en tente ou en refuge (si les températures le permettent).

1 journée VTT : sortie avec pique-nique.

1 séance de karting - 1 séance d'accrobranche - 1 baignade en piscine

- 1 Séance de Dragonboat - 1 séance de Tir à l'arc

Autres activités :

Grands jeux en forêt vosgienne, Tournoi de Trollball, Hockey sur gazon. Soirées à thèmes

à partir de 676€

88 – (Vosges)

NOS

> Cocktail d'activités pleine nature

> Centre rénové



11/14 ans

DATES ET PRIX par personne au départ de Réf. : 054 002 001	Sur Place	Colmar Metz Mulhouse Nancy Saint Dizier Strasbourg	Châlons en Champagne Charleville Reims Troyes Vitry le François	Besançon Dijon	Auxerre	Paris	Epinal
Du 08/07 au 18/07/2022	676 €	776 €	791 €	806 €	846 €	856 €	726 €
Du 19/07 au 31/07/2022	811 €	911 €	926 €	941 €	981 €	991 €	861 €
Du 01/08 au 14/08/2022	879 €	979 €	994 €	994 €	1049 €	1059 €	929 €
Du 15/08 au 28/08/2022	879 €	979 €	994 €	994 €	1049 €	1059 €	929 €

Première prestation : dîner du premier jour
Dernière prestation : petit déjeuner ou déjeuner (panier repas) du dernier jour

LES COLOS AU GRAND AIR



MORZINE "LES EAUX VIVES" LA MONTAGNE DES AVENTURES

TRANSPORT

En train ou en car selon les effectifs et lieux de départ.

SITE

Situation géographique

Dans le massif du Haut-Chablais, entre le Mont-Blanc et le Lac Léman, à 1 000 m d'altitude, Morzine, grand village sur la Dranse, s'étend au pied des montagnes, dans un environnement de forêts et d'alpages.

CADRE DE VIE

Les participants seront hébergés dans un hôtel de collectivité sur le site de Morzine. Chambres de 4 à 6 lits avec sanitaires complets dans la chambre, salles de restauration et d'activités, vidéo. Le service vacances utilise des chalets de l'hôtellerie de collectivité depuis de nombreuses années, tant pour ses fonctionnements vacances que classes de découverte. Les jeunes seront affectés selon les créneaux d'âge ou affinités annoncées avant le départ.

ACTIVITES

Séjour alternant entre un cocktail dynamique et la découverte de la montagne :

une pratique d'activités de montagne permettra la découverte de l'escalade (2 séances initiation sous la conduite d'un guide de haute montagne, du rafting en eaux vives dans la Dranse avec un club spécialisé (1 séance d'initiation), de la luge d'été, de la randonnée en moyenne montagne avec la découverte du village des chèvres aux Lindarets et les sites environnants.

La baignade permettra aux participants de se reposer après les efforts produits lors des activités sportives. Celle-ci s'organisera soit à la piscine soit au lac de Montriond et offriront des baignades plus fraîches mais toutes aussi agréables.

Place au culturel et à la découverte de la région : avec une excursion à Yvoire, joli petit village médiéval et randonnées sur les versants du Pleney et d'Avoriaz. Enfin, la rencontre des artisans de Morzine permettra une fois de plus de s'imprégner de l'ambiance montagnarde.

Possibilité d'une séance d'initiation sur la Dranse avec un club spécialisé (Hydro-speed).

Pour compléter toutes ces découvertes, des activités traditionnelles seront proposées aux participants : Grands jeux, jeux sportifs, activités manuelles et d'expression. Puis des veillées et des soirées disco seront proposées pour clôturer ces longues journées.

FORMALITES OBLIGATOIRES : Certificat médical pour la pratique des activités sportives + test d'aisance aquatique pour l'activité nautique + autorisation parentale pour la pratique des activités d'eaux vives.

à partir de 820€

74 – (Haute Savoie)

NOS

> Piscine sur le centre

> Descente en rafting



6/13 ans
14/17 ans

DATES ET PRIX par personne au départ de Réf. : 057 002 002	Sur Place	Lyon	Besançon Colmar Dijon Mulhouse Metz - Nancy Strasbourg Epinal Saint Dizier	Paris	Châlons en Champagne Reims
Du 08/07 au 18/07/2022	820 €	920 €	940 €	1000 €	990 €
Du 19/07 au 31/07/2022	980 €	1080 €	1100 €	1160 €	1150 €
Du 01/08 au 14/08/2022	1060 €	1160 €	1180 €	1240 €	1230 €

Premier repas servi : dîner du 1er jour
Dernier repas servi : petit déjeuner ou déjeuner (panier repas) du dernier jour.

LES COLOS AU GRAND AIR

à partir de 720€

88 – (Vosges)

NOS

- > Un centre à la montagne
- > Initiation à l'astronomie



6/13 ans
14/16 ans

XONRUPT LONGEMER "LES JONQUILLES" LES AVENTURIERS DES MONTAGNES

TRANSPORT

En train ou en car selon les effectifs et lieux de départ.

SITE

Situation géographique
Au pied du Col de la Schlucht et de la Route des Crêtes, au cœur de la Vallée des Lacs (Retournemer, Longemer et Gérardmer), le centre est implanté à 4 kilomètres de GERARDMER, et à environ 150 kilomètres de METZ et 400 kilomètres de PARIS.

CADRE DE VIE

Le centre « Les Jonquilles » est un centre permanent : il accueille tout au long de l'année, enfants, groupes ou familles. Un person-

nel compétent et professionnel assume la responsabilité de ce fonctionnement. Bâtiments en dur : chambres de 4 lits équipées de douches, nombreuses salles d'activités. Très vaste plaine de jeux attenants au centre avec terrains de foot, de volley, de handball, basket, badminton, court de tennis.

ACTIVITÉS :

Séjour combinant entre cocktail dynamique et découverte de la montagne.

Activités nautiques : canoë-kayak ou voile sur Optimist sur la base nautique du lac de Gérardmer.

Initiation à l'escalade : l'activité se déroule sur rochers ou sur le mur artificiel de la station.

Randonnées pédestres : organisées dans la vallée des Lacs et sur les Hautes Chaumes et comprenant luge d'été, nuit en refuge et initiation à l'orientation dans la montagne des Vosges.

Une séance de tir à l'arc

Une séance de VTT

En complément de ces activités seront proposées : baignade au lac de Longemer ou de Gérardmer, piscine, thèque, crose québécoise, hockey, football, tennis, badminton.

Initiation à l'astronomie

Activités manuelles, d'expression, jeux, jeux de société, animations en soirée, atelier danse au sein de la colo.

DATES ET PRIX par personne au départ de Réf. : 057 001 001	Sur Place	Epinal	Colmar Metz Mulhouse Nancy Saint Dizier Strasbourg	Châlons en Champagne Charleville Reims Troyes Vitry le Francois	Besançon Dijon	Auxerre	Paris
Du 08/07 au 18/07/2022	720 €	770 €	820 €	840 €	850 €	890 €	900 €
Du 19/07 au 31/07/2022	860 €	910 €	960 €	980 €	990 €	1030 €	1040 €
Du 01/08 au 14/08/2022	925 €	975 €	1025 €	1045 €	1055 €	1095 €	1105 €
Du 15/08 au 28/08/2022	925 €	975 €	1025 €	1045 €	1055 €	1095 €	1105 €

Premier repas servi : dîner du 1er jour
Dernier repas servi : petit déjeuner ou déjeuner (panier repas) du dernier jour.

LES COLOS AU GRAND AIR

à partir de 804€

88 – (Vosges)

NOS

- > 1 séance de cani-rando
- > Centre rénové



15/17 ans

CLAIRSAPIN GÉRARDMER BIVOUAC SOUS LES ÉTOILES

Grands espaces naturels, forêt vosgienne à proximité, c'est le lieu idéal pour l'observation du ciel, les découvertes et l'aventure en colo.

SITE

A 800 m d'altitude, en bordure du Parc Naturel des Ballons des Vosges, Clairsapin est le lieu idéal pour l'équitation, le VTT et l'aventure.

TRANSPORT

En car ou en train selon effectifs et lieux de départ

CADRE DE VIE

Le centre « Clairsapin » : lieu de vie chaleureux et convivial : chambres de 2 à 5 lits avec sanitaires complets ou à proximité. Structure permettant à chaque tranche d'âge d'avoir un lieu de vie et des activités spécifiques.

SPORTS ET LOISIRS

3 jours Bivouac trappeur : randonnée avec nuit en camping ou refuge, construction cabanes, feu de camp, initiation. Encadré par un accompagnateur en montagne durant les journées.

1 journée VTT : sortie pique-nique.

2 journées d'activités scientifiques : Découverte de l'astronomie + expériences scientifiques + 2 séances de Planétarium.

1 Séance de tir à l'arc

1 séance Cani-rando encadrée par un mûcher.

1 Visite du site Tellure

Autres activités : grands jeux en forêt. Tournoi de Trollball, Baignade en piscine possible. Soirées à thèmes et pour la dernière soirée ambiance musicale...

DATES ET PRIX par personne au départ de Réf. 054 002 001	Sur Place	Colmar Metz Mulhouse Nancy Saint Dizier Strasbourg	Châlons en Champagne Charleville Reims Troyes Vitry le Francois	Besançon Dijon	Auxerre	Paris	Epinal
Du 08/07 au 18/07/2022	804 €	904 €	919 €	934 €	974 €	984 €	854 €
Du 19/07 au 31/07/2022	982 €	1082 €	1097 €	1112 €	1152 €	1162 €	1032 €
Du 01/08 au 14/08/2022	1071 €	1171 €	1186 €	1201 €	1241 €	1251 €	1121 €
Du 15/08 au 28/08/2022	1071 €	1171 €	1186 €	1201 €	1241 €	1251 €	1121 €

Première prestation : dîner du premier jour -

Dernière prestation : petit déjeuner + repas pique-nique en fonction de l'heure de retour

LES COLOS AU GRAND AIR



ESCAPADE À LA FERME – VOSGES

Une colonie de vacances 100 % nature où tu pourras découvrir la vie de la ferme et vivre en harmonie avec la nature.

PROGRAMME

L'environnement, la nature, les animaux, tout ça te parle ? Parfait ! Tout au long de ce séjour, tu découvriras la vie à la ferme, prendras soin des animaux, exploreras la faune et la flore locale, apprendras à fabriquer du pain, du beurre, du savon, peut-être auras tu la chance d'assister à la naissance d'un veau ? Grands jeux, veillées, création d'un spectacle de fin de séjour compléteront cette colo « Grandeur Nature »

CADRE ET MODE DE VIE

Deux types d'hébergements sont proposés selon les tranches d'âge :

Pour les 6/8 ans : hébergement en demi-pension dans des familles du village de Vecoux, les repas du midi et les activités

de la journée se déroulent en commun avec les enfants inscrits au centre de loisirs.

Pour les 9/13 ans : installation sous tentes sur un terrain à proximité de la ferme pédagogique du Pichet à Norroy sur Vair.

Effectifs : 6-8 ans : 16 enfants – 9/13 ans : 16 enfants

Séjour de 7 jours

DATES ET PRIX par personne au départ de	Sur Place	Epinal Belfort	Strasbourg Mulhouse Dijon - Besançon Bar le Duc Metz - Nancy	Reims
6/8 ANS - Réf. : 088 025 01				
Du 10/07 au 16/07/2022	620 €	660 €	720 €	740 €
Du 17/07 au 23/07/2022	620 €	660 €	720 €	740 €
Du 07/08 au 13/08/2022	620 €	660 €	720 €	740 €
Du 14/08 au 20/08/2022	620 €	660 €	720 €	740 €
9/13 ANS - Réf. : 088 027 01				
Du 10/07 au 16/07/2022	650 €	690 €	750 €	770 €
Du 17/07 au 23/07/2022	650 €	690 €	750 €	770 €
Du 07/08 au 13/08/2022	650 €	690 €	750 €	770 €
Du 14/08 au 20/08/2022	650 €	690 €	750 €	770 €

Première prestation : dîner du premier jour
Dernière prestation : déjeuner (panier repas) du dernier jour

à partir de 620€

88 – (Vosges)

NOS

> Grand éventail d'activités
> Fermes pédagogiques



6/8 ans
9/13 ans

LES COLOS AU GRAND AIR



PEXONNE "LA COMBELLE" ESCAPADE À LA FERME

TRANSPORT

En train ou en car selon les effectifs et lieux de départ.

SITE

Situation géographique : à l'orée de la forêt Vosgienne, entre St Diés-Vosges et Nancy. Le centre de La Combelle se situe dans un milieu naturel riche, dominé par le lac de Pierre Percée.

CADRE DE VIE

Chambres de 6 lits avec douche et lavabo, mais aussi Yourtes authentiques, petites ou grandes tentes confortables vous attendent pour une expérience inoubliable. Plusieurs salles d'activités, salle à manger agréable, ferme, manège de 40 m, écuries (20 box), carrière, parcours en sous-bois.

ACTIVITES

Des activités proposées sur la base d'un échange avec les enfants sur leurs envies : ils deviennent acteurs de leur séjour en colonie de vacances. Pour tous : initiation à l'équitation sur poney (animateur diplômé), tir à l'arc (encadré par un moniteur diplômé - à partir de 8 ans), camping (selon l'âge), soins aux animaux de la ferme, potager, fabrication d'arcs, travaux manuels, grands jeux, une séance Aventure Parc, pêche, contes, veillées...

Des aires de jeux sont constamment accessibles et les malles de jeux, de libre accès, sont à la disposition de tous.

Les temps calmes, nécessaires au bon rythme de la journée, ne sont pas synonymes d'ennui. Ils permettent de visiter différents coins amé-

nagés où chaque enfant trouve à satisfaire ses envies du moment, en toute liberté ; jouer, lire le livre ou la bande dessinée de son choix, raconter ou se faire raconter une histoire, chanter en petits groupes, et même, ne rien faire du tout si l'envie de se reposer lui prend ...

C'est pendant ces moments que nous inciterons votre enfant à vous écrire. Pensez, de votre côté, à faire de même. Une lettre reçue étant, à coup sûr, un grand moment de bonheur !

DATES ET PRIX par personne au départ de Réf. : 057 012 001	Sur Place	Colmar Metz Mulhouse Nancy Saint Dizier Strasbourg	Châlons en Champagne Charleville Reims Troyes Vitry le François	Besançon Dijon	Auxerre	Paris
Du 08/07 au 18/07/2022	745 €	845 €	865 €	875 €	915 €	925 €
Du 19/07 au 31/07/2022	890 €	990 €	1010 €	1020 €	1060 €	1070 €
Du 01/08 au 14/08/2022	960 €	1060 €	1080 €	1090 €	1130 €	1140 €
Du 15/08 au 28/08/2022	960 €	1060 €	1080 €	1090 €	1130 €	1140 €

Première prestation : dîner du premier jour
Dernière prestation : petit déjeuner ou déjeuner (panier repas) du dernier jour

à partir de 745€

54 – (Meurthe et Moselle)

NOS

> 1 journée dans un parc
Aventure
> Multiactivités selon le désir
des enfants



6/11 ans

LES COLOS AU GRAND AIR

à partir de 787€

25 – (Doubs)

NOS

- > Randonnée itinérante de 3 jours
- > Très grand choix d'activités



14/17 ans



CHAUX NEUVE MULTISPORT ET TREKKING

En pleine montagne, viens vivre des vacances incroyables avec la pratique d'activités comme le trekking, l'escalade...

DESCRIPTIF Hébergement :

Petit village dans la montagne, Chaux-Neuve est situé aux portes du parc régional du Haut-Jura, à 1 000 m d'altitude, à proximité de la Suisse.

Centre Grandeur Nature : colonie de vacances avec hébergement en chambres de 4 à 8 lits, en fonction des disponibilités,

ou en chambres de 4 lits, sanitaires à proximité. Salle à manger sous chapiteau ou en intérieur en cas de mauvais temps.

DESCRIPTIF SÉJOUR :

Durant leur séjour, les jeunes se verront proposer une palette d'activités sportives : escalade, canyoning, escalarbre, via ferrata, saut à skis sur tremplin d'initiation, kayak ou canoë sur lac, voile sur catamaran, paddle, biathlon (tir à la carabine laser), tir à l'arc, VTT, cani-rando, boxe française, randonnée nature à cheval, spéléologie, trekking de 3 jours en semi-autonomie, avec initiation à la lecture de cartes, à la préparation d'un sac, à la confection d'un repas, à la gestion

d'un budget... Le résultat sera inoubliable !

Chacun pourra choisir jusqu'à sept activités (+ 1 pour les séjours de 14 jours et mise en place assurée pour un minimum de 6 jeunes).

Autres activités : Les jeunes pourront aller se baigner au Lac St Point, faire des soirées bivouac (nuit sous tente + repas sur le feu).

L'équipe d'animation préparera (après discussion avec les jeunes) des activités suivant leurs envies, mais aussi pour leur faire découvrir des jeux, des connaissances sur la nature, des activités créatives, d'expression etc. Le centre possède aussi du matériel pour des jeux originaux (bum-ball, kin-ball, crosse canadienne, mölky). Pendant le séjour l'équipe organisera une journée grand jeu avec un thème pour faire vivre un séjour inoubliable et rempli de nouveauté.

DATES ET PRIX
par personne au départ de
Réf. : 021 001 001

	Sur Place	Belfort Besançon Dijon	Châlons en Champagne Reims	Colmar Mulhouse Laroche Migennes	Metz Nancy Strasbourg	Paris
Du 08/07 au 18/07/2022	787 €	839 €	939 €	890 €	892 €	894 €
Du 19/07 au 31/07/2022	930 €	982 €	1082 €	1033 €	1035 €	1037 €
Du 01/08 au 14/08/2022	1001 €	1053 €	1153 €	1104 €	1106 €	1108 €
Du 15/08 au 28/08/2022	1001 €	1053 €	1153 €	1104 €	1106 €	1108 €

Première prestation : dîner du premier jour

Dernière prestation : petit déjeuner ou déjeuner (panier repas) du dernier jour

à partir de 727€

25 – (Doubs)

NOS

- > Séjour à la carte
- > Très grand choix d'activités



6/13 ans



LES COLOS AU GRAND AIR

CHAUX NEUVE NATURE ET AVENTURE / MULTISPORT À LA CARTE

Profite d'une colonie de vacances dans le Jura, liant plaisir et découverte autour d'activités "dans la montagne, sur l'eau, et avec des animaux".

DESCRIPTIF Hébergement :

Petit village niché dans la montagne, Chaux-Neuve est situé aux portes du parc régional du Haut-Jura, à 1 000 m d'altitude, à proximité de la Suisse.

Centre Grandeur Nature : colonie de vacances avec hébergement en chambres de 4 à 8 lits, sanitaires dans la chambre

ou à l'étage. Salles d'activités et de restauration spécifiques à chaque groupe d'âge. Aires de jeux à proximité.

DESCRIPTIF SÉJOUR :

Séjour à la carte avec 6 activités (+ 1 pour les séjours de 14 jours) à choisir : Escalade sur un site naturel. Escalarbre dans la forêt jurassienne.

Parcours acrobatique en hauteur au pied du Mont d'Or.

Cheval nature : soins, préparation et balade.

Randonnée aquatique dans les gorges de Malvaux.

Activités nautiques au lac Saint-Point : voile (catamaran ou dériveur), canoë/kayak, paddle.

VTT dans les alpages (à partir de 9 ans).

Biathlon avec tir à la carabine laser (sans danger) et course ludique.

Canicrô et cani-sulky (charrette) avec visite d'une meute de chiens polaires.

Tir à l'arc au pied du tremplin de saut à skis de Chaux-Neuve.

Saut à skis (à partir de 9 ans).

Via ferrata (à partir de 9 ans).

Nuit sous yourte et repas trappeur.

Spéléologie pour partir explorer une grotte.

Les enfants seront répartis en trois tranches d'âge : 6-8 ans, 9-11 ans et 12-14 ans pour respecter les besoins et les envies de chacun et chacune.

Un séjour riche en sensations et découvertes !

Autres activités : baignades en lac ou piscine, soirées bivouac/camping, grands jeux, olympiades, sports originaux (bum-ball, kin-ball, crosse québécoise, ultimate, mölky), veillées et slackline.

DATES ET PRIX
par personne au départ de
Réf. : 021 001 001

	Sur Place	Belfort Besançon Dijon	Châlons en Champagne Reims	Colmar Mulhouse Laroche Migennes	Metz Nancy Strasbourg	Paris
Du 08/07 au 18/07/2022	727 €	779 €	879 €	830 €	832 €	834 €
Du 19/07 au 31/07/2022	859 €	911 €	1011 €	962 €	964 €	966 €
Du 01/08 au 14/08/2022	925 €	977 €	1077 €	1028 €	1030 €	1032 €
Du 15/08 au 28/08/2022	925 €	977 €	1077 €	1028 €	1030 €	1032 €

Première prestation : dîner du premier jour

Dernière prestation : petit déjeuner ou déjeuner (panier repas) du dernier jour

TOUS A LA MER



#partirentrepotes

TOUS A LA MER



ALGAJOLA AMBIANCE CORSE

Un cocktail d'activités te sera proposé au sein de notre colonie de vacances en bord de mer, dans un décor naturel de verdure couronnant une longue plage de sable fin avec une eau aux couleurs magnifiques.



à partir de 1148€

2B - (Corse)

NOS

- > A sa propre base nautique
- > Accès direct à la plage

13/17 ans

EFFECTIF : 42 jeunes.

SITE : Les jeunes seront accueillis à Algajola, entre l'île Rousse et Calvi : le camp de vacances se trouve en bordure immédiate de plage. Grand espace ouvert pour les veillées et piste de danse.

CADRE DE VIE :

Le groupe sera accueilli en bengalis sur ce centre avec un accès direct à la plage. Hébergement en bengalis de 2 à 6 lits. Pension complète sur place. Toutes les activités nautiques se font au départ du centre.

TRANSPORT

Préacheminement en train au départ de

Louvigny, Colmar, Mulhouse et Strasbourg jusqu'à Paris. En avion de Paris, Lyon jusqu'à Calvi.

SPORTS ET LOISIRS

Séjour sports nautiques : 1 balade en kayak de mer et 2 séances de planche à voile et 1 séance de paddle (séances encadrées par un animateur breveté fédéral)

Séjour plongée : 1 plongée en surface avec palmes, masque et tuba ; 1 baptême de plongée dans une zone de 3 à 6 mètres et 1 séance d'exploration (séances encadrées par un animateur breveté fédéral)

Baignades : chaque jour plage
Jeux sur la plage : beach-volley, jeux aquatiques...

Excursions : Calvi et l'île Rousse se font à la journée avec le train "des plages", excursion à Corte avec ses baignades en rivières.

Animations en soirée : soirées disco, grands jeux et veillées.

ATTENTION OBLIGATOIRE : la réglementation impose la présentation d'une pièce d'identité en cours de validité. Brevet de natation de 50 m.



DATES ET PRIX
par personne au départ de
Réf. : 054 019 001

Louvigny
Colmar - Mulhouse
Strasbourg

Paris
Lyon

Louvigny
Colmar - Mulhouse
Strasbourg

Paris
Lyon

TARIF ACTIVITES NAUTIQUES

TARIF PLONGEE

11 JOURS - Voyage en AVION

Du 09/07 au 19/07/2022	1268 €	1148 €	1338 €	1218 €
Du 19/07 au 29/07/2022	1268 €	1148 €	1338 €	1218 €
Du 31/07 au 10/08/2022	1268 €	1148 €	1338 €	1218 €

1ère prestation et dernière prestation : selon horaires avion

Diplôme(s)/ attestation(s) obligatoire(s) : Brevet de natation de 50 m

Document(s) de voyage obligatoire(s) : CNI ou passeport

Certificat médical d'aptitude à la plongée

à partir de 803€

85 – (Vendée)

NOS > Puy du fou
> Fort BoyardSt Michel
en l'Herm

SAINT MICHEL EN L'HERM AUX PORTES DE L'OCEAN

Une colonie de vacances aux portes de l'Océan offrant un cadre idéal à la pratique des activités nautiques et à la baignade.

8/13 ans

EFFECTIF

45 participants répartis par tranche d'âge.

SITE

Dans le Sud Vendée, face à l'île de Ré et à proximité des belles plages de l'Ai-

guillon sur Mer et de la Tranche sur Mer. St-Michel-en-l'Herm offre un cadre idéal à la pratique des activités nautiques et à la baignade.

TRANSPORT

En car ou en train selon effectifs et lieux de départ

Le car reste à disposition du groupe durant tout le séjour.

CADRE DE VIE

Le camp est implanté à la sortie du village, sur un terrain de 3 hectares. Les jeunes sont hébergés sous tentes de 4 à 8 places isolées du sol (prévoir un sac de couchage), sanitaires refaits à neuf, cuisine moderne, salle à manger sous chapiteau.

SPORTS ET LOISIRS

Paddle : 3 séances d'initiation encadrées par un moniteur qualifié, en mer avec l'école de voile de la Tranche-sur-Mer.

Excursions : l'île d'Aix (avec approche de Fort Boyard en bateau) et jeu de piste sur l'île, une journée au puy du fou avec tous les spectacles, cascades et effets spéciaux.

Balade en barque sur la Venise verte du marais Poitevin.

L'aiguillon-sur-Mer : baignades, pêche à pied, jeux de plage, découverte du littoral, veillées sur la plage.

Autres activités : sport collectifs (football, volley-ball, base-ball), grands jeux, ping-pong, randonnée. Participation aux manifestations locales. Animations et veillées en soirée, boums, feu de camp.

Diplôme attestation obligatoire : brevet de natation de 25 mètres.

DATES ET PRIX par personne au départ de Réf. : 054 003 001	Sur Place	Saint Dizier Metz Nancy Troyes	Châlons en Champagne Charleville Mézières Paris Reims	Mulhouse Strasbourg Colmar
Du 23/07 au 02/08/2022	803 €	957 €	1022 €	972 €
Du 04/08 au 14/08/2022	803 €	957 €	1022 €	972 €
Du 16/08 au 26/08/2022	803 €	957 €	1022 €	972 €

Premier repas inclus : petit déjeuner du 2ème jour
Dernier repas inclus : dîner de l'avant dernier jour.

Voyages de nuit à l'aller et au retour.

à partir de 930€

34 – (Hérault)

NOS > 2 séances de funboat
> Baptême de plongéeSt Jean
de la Blaquière

COCKTAIL MEDITERRANEE SAINT JEAN DE LA BLAQUIERE

SITE

Le centre est situé sur un terrain de 1 ha, à l'écart du village et au pied du Larzac (entre Clermont de l'Hérault et Lodève) à 50 km au nord d'Agde.

TRANSPORT

En train ou en car selon les effectifs et lieux de départ.

CADRE DE VIE

Les jeunes seront hébergés sous des tentes couchettes de 4 à 8 places aménagées sur des terrasses au milieu d'un espace ombragé. Les repas se déroulent à l'extérieur, dans un lieu ombragé.

ACTIVITES

Au programme une avalanche d'activités sportives avec :

Un baptême de plongée avec deux départs bateau, deux séances de funboat avec le centre nautique du Cap d'Agde, une initiation au canoë-kayak sur une séance d'une demi-journée, une demi-journée d'escalade, des randonnées pédestres avec bivouac pour les plus courageux, de la baignade au lac du Salagou ou sur les plages du Grau d'Agde. Les bai-

gnades sont encadrées par un surveillant de baignade. Une journée en piscine au Cap d'Agde ou à la Grande Motte.

Des visites "patrimoine" sont possibles à St Guilhem le Désert et à Pézenas selon le planning des activités sportives. Elles permettront des vacances toniques, mais le farniente et la bronzette ne seront pas bannis pour assurer une alternance dans le rythme de vie et respecter les possibilités et les désirs de chacun. Et en complément pique-nique, veillées et activités diverses viendront agrémenter la journée et les soirées.

Un car à disposition permettra le transfert aux activités et la découverte de cette région.

Autorisation parentale et test d'aisance aquatique IMPERATIFS pour ces activités.

DATES ET PRIX par personne au départ de Réf. : 057 004 001	Sur Place	Auxerre Châlons en Champagne Charleville Reims Troyes Vitry le Francois	Besançon Châlon sur Saône Colmar - Dijon Epinal - Macon Metz - Nancy Mulhouse Strasbourg	Marseille	Paris
Du 07/07 au 20/07/2022	930 €	1110 €	1075 €	1030 €	1150 €
Du 20/07 au 02/08/2022	930 €	1110 €	1075 €	1030 €	1150 €
Du 02/08 au 15/08/2022	930 €	1110 €	1075 €	1030 €	1150 €
Du 15/08 au 28/08/2022	930 €	1110 €	1075 €	1030 €	1150 €

Premier repas servi : petit déjeuner du 2ème jour (voyage de nuit)
Dernier repas servi : dîner de la veille + pt déjeuner en fonction de l'heure de retour

TOUS A LA MER



ARGELÈS SUR MER COCKTAIL NAUTIQUE

Tu rêves de mer, de soleil et d'activités nautiques dans une ambiance amicale, ce séjour est fait pour toi !

PROGRAMME :

Activités nautiques :

Trois séances pour découvrir la pratique du catamaran, support de voile rapide et nerveux, de belles sensations fortes tout en étant sensibilisé à la préservation de l'environnement

Une randonnée en stand up paddle le long de la côte Vermeille, une façon différente d'explorer le littoral.

Promenade en mer : Au départ du port d'Argelès sur Mer, une balade commentée par le capitaine du bateau le long de la Côte Vermeille pour arriver à Collioure, escale à la découverte de cette cité médiévale colorée et animée, retour en bateau à Argelès en fin de journée.

Aqualand de St Cyrien : une journée de détente, de glisse et de fous rires dans un cadre unique !

Baignades dans la mer ou à l'espace

aquatique du camping, jeux collectifs, tournois sportifs...

Pour compléter le séjour : balades à Argelès pour profiter des manifestations estivales, jeux et moments de détente sur le centre. En soirée, un choix sera possible entre veillées préparées par l'équipe et la participation aux animations du camping ou de la station..

CADRE ET MODE DE VIE

Le camp est installé sur le camping**** Le Lagon d'Argelès situé à 500 m du centre-ville et à 1,5 km de la plage. Il est équipé d'un magnifique lagon de plus de 1 000 m², entouré d'une plage de sable fin, et d'une piscine. Les jeunes sont installés dans des tentes 3/4 places avec lit de camp. Un espace dédié à la cuisine et aux activités complète l'installation. Chacun participe à la vie quoti-

dienne de la colo : rangement, vaisselle...

Un minibus est mis à disposition pour les déplacements sur place

Effectif du groupe : 35 participants

Diplôme(s)/attestation(s) obligatoire(s) : attestation de réussite au test d'aisance aquatique

Séjour de 12 jours

à partir de 1015€

66 – (Pyrénées Orientales)

NOS

- > Activités nautiques variées
- > Camping 4* avec piscine et Lagon
- > Journée dans un parc aquatique



14/17 ans

DATES ET PRIX par personne au départ de Réf : 088 022 001	Sur place	Bar-le-Duc - Metz - Nancy Épinal - Dijon - Strasbourg Mulhouse - Belfort - Besançon	Reims
Du 07/07 au 20/07/2022	1 015 €	1 165 €	1 185 €
Du 20/07 au 02/08/2022	1 015 €	1 165 €	1 185 €
Du 02/08 au 15/08/2022	1 015 €	1 165 €	1 185 €
Du 15/08 au 28/08/2022	1 015 €	1 165 €	1 185 €

Première prestation : petit déjeuner du lendemain (voyage de nuit)

Dernière prestation : dîner de l'avant dernier jour (panier-repas) (voyage de nuit)

TOUS A LA MER



PORT LEUCATE DU VENT, DU FUN DU SOLEIL !

Des plages de sable fin, une eau turquoise, du soleil, un cocktail d'activités nautiques, le mélange idéal pour des vacances réussies !

PROGRAMME :

Un cocktail d'activités nautiques et de détente pour profiter de l'ambiance de Port Leucate :

1 séance de char à voile, 1 séance de catamaran et 1 séance d'initiation au paddle

1 séance de rafting dans la rivière Aude, sur un parcours d'eau vive parfois calme, parfois tumultueux, dans un décor somptueux, sensations garanties !

Baignades quotidiennes à la mer ou à la piscine du camping.

Farniente sur la plage, beach volley, jeux divers mais également balade à Port Leucate pour profiter des animations estivales de la station, en soirée, jeux préparés par l'équipe, marché nocturne

compléteront le séjour.

CADRE ET MODE DE VIE :

À 30 km de Perpignan et 40 km de Narbonne, 18 km de plage de sable fin et une eau turquoise au milieu d'un espace naturel... Fermez les yeux, vous y êtes ! A proximité immédiate de la grande et belle plage de Port Leucate, le camping "Les Rives de Corbières" : accueille le groupe dans un confort 3 étoiles. Les jeunes sont installés dans des tentes 3/4 places avec lits de camp. Un espace dédié à la cuisine et aux activités est installé. Chacun participera au fonctionnement et à la vie du camp : rangement, vaisselle, choix des activités... Un minibus est mis à disposition pour faciliter les déplacements.

Effectif du groupe : 30 participants

Diplôme(s)/attestation(s) obligatoire(s) : attestation de réussite au test d'aisance aquatique

Séjour de 12 jours

à partir de 1090€

11 – (Aude)

NOS

- > Les pieds dans l'eau
- > Activités nautiques
- > Journée dans un parc aquatique



13/16 ans

DATES ET PRIX par personne au départ de Réf : 088 004 01	Sur place	Bar-le-Duc - Metz - Nancy Épinal - Dijon - Strasbourg Mulhouse - Belfort - Besançon	Reims
Du 07/07 au 20/07/2022	1 090 €	1 240 €	1 260 €
Du 20/07 au 02/08/2022	1 090 €	1 240 €	1 260 €
Du 02/08 au 15/08/2022	1 090 €	1 240 €	1 260 €
Du 15/08 au 28/08/2022	1 090 €	1 240 €	1 260 €

Première prestation : petit déjeuner du lendemain (voyage de nuit)

Dernière prestation : dîner de l'avant dernier jour (panier-repas) (voyage de nuit)

à partir de 865€

34 – (Hérault)

NOS 

- > 1 journée dans un parc nautique
- > Centre situé à 800 m de la plage



6/10 ans
11/13 ans



AGDE "LES MONTILLES DE GAILLARDY"

LES PIEDS DANS L'EAU

SITE

Le centre est implanté à Notre Dame, entre Agde (4 km de la mer) et le Grau d'Agde (embouchure de l'Hérault). Il est situé sur un vaste terrain ombragé (2 ha), à 800 m de la plage.

TRANSPORT

En train ou en car selon les effectifs et lieux de départ.

CADRE DE VIE

Le centre « Les Montilles de Gaillardy » est constitué d'espaces bien sectorisés permettant une cohabitation de différents groupes d'âge. Le bâtiment MER est doté de chambres de 3 à 8 lits avec lavabo ; les sanitaires et douches sont à proximité des chambres. Les plus âgés sont hébergés sous tentes marabouts de 8 places, sanitaires et douches à proximité. Le bâtiment TERRE est constitué de chambres de 8 lits avec à proximité les

blocs lavabos, douches, et W-C. Le bâtiment central comporte deux salles à manger, la cuisine, l'infirmerie et ses chambres d'isolement, et les locaux administratifs. Des terrasses avec canisses et parasols permettront de prendre les repas à l'extérieur dans une ambiance de vacances.

ACTIVITES

« Les Montilles de Gaillardy » bénéficie d'un espace clos de plus de 2 ha avec un parc arboré étudié pour concilier espaces de vie et espaces de jeux (terrain sablonneux pour le foot, terrain de tennis, minigolf, tables de ping pong et plaine de jeux). Autant d'atouts pour la pratique de multiples activités sportives et l'organisation de petits et grands jeux pour le plaisir de tous. Le bord de mer avec la plage du Grau et la plage St Vincent apporteront à votre colo une touche balnéaire. Des baignades y seront régulièrement organisées

sous la conduite des animateurs et surveillants de baignade. Les jeux de sable en bord de mer permettront des vacances toniques, mais farniente et bronzette ne seront pas bannis pour assurer une alternance dans le rythme de vie et respecter les possibilités et les désirs de chacun. Et bien sûr, pique-nique, veillées et activités diverses viendront agrémenter la journée et les soirées.

Le plus du séjour :

Une journée dans un parc nautique, une journée dans un parc animalier, une demi-journée d'escalarbre, une journée dans l'arrière pays. En complément nous proposons aussi des grands jeux, tournois sportifs, activités manuelles et d'expressions, ainsi que des veillées et des soirées disco pour clôturer ces journées.

DATES ET PRIX par personne au départ de Réf. : 057 004 001	Sur Place	Auxerre Châlons en Champagne Charleville Reims Troyes Vitry le François	Besançon Châlon sur Saône Colmar - Dijon Epinal - Macon Metz - Nancy Mulhouse Strasbourg	Marseille	Paris
Du 07/07 au 20/07/2022	865 €	1045 €	1010 €	965 €	1085 €
Du 20/07 au 02/08/2022	865 €	1045 €	1010 €	965 €	1085 €
Du 02/08 au 15/08/2022	865 €	1045 €	1010 €	965 €	1085 €
Du 15/08 au 28/08/2022	865 €	1045 €	1010 €	965 €	1085 €

Premier repas servi : petit déjeuner du 2ème jour (voyage de nuit)
Dernier repas servi : dîner de la veille + petit déjeuner selon de l'heure de retour



TOUS A LA MER



QUERCIOLO VOILE SUR L'ILE DE BEAUTE

Découvrez la Corse dans le cadre d'une colo, à travers des activités sportives dans un village pittoresque, au cœur de la Casinca.

à partir de 1032€

2B – (Corse)

NOS

- > A sa propre base nautique
- > Accès direct à la plage

EFFECTIF : 40 enfants

SITE

Le village de Querciole en Corse est un hameau proche de Sorbo-Ocagnano à proximité de la plage de Pinarello sur la mer Tyrrhénienne.

CADRE DE VIE

Une colonie de vacances située dans un cadre verdoyant en bord de mer. Hébergement sous tentes de 6 à 8 places avec couchettes superposées (prévoir sac de couchage). Sanitaires et infirmerie en dur. Salle à manger et restauration sous chapiteau.

TRANSPORT

Préacheminement en car au départ de Metz, Nancy, Epinal, Colmar, Mulhouse et Strasbourg jusqu'à Livourne ou Savone. En bateau de Livourne ou Savone (Italie) à Bastia.

SPORTS ET LOISIRS

Plage : baignade tous les jours, plage à 300m, jeux nautiques, jeux de plages,

cerfs-volants et farniente.

Voile : Découverte de l'activité voile encadrée par un animateur spécialisé, puis navigation en petits groupes au cours de séances de perfectionnement afin de participer à la grande régata de fin de séjour.

Stand up paddle : initiation pour les plus âgés.

Sport : volley et beach-volley, ping-pong, soirée danse, baby-foot, tournois de tennis-ballon, football, basket-ball.

Tourisme : Excursion à la journée à Corte, capitale historique et culturelle de la Corse avec ses magnifiques bassins naturels. 1 journée à Ile Rousse, petite ville balnéaire pour faire du shopping et se baigner dans ses eaux turquoises.

Autres activités : soirées dansantes, soirées à thèmes, grands jeux et spectacles.

ATTENTION OBLIGATOIRE : la réglementation impose la présentation d'une pièce d'identité en cours de validité pour la traversée de l'Italie ainsi qu'une auto-

risation de sortie de territoire, brevet de natation de 50 m.

10/14 ans

DATES ET PRIX par personne au départ de Réf. : 054 005 001	Epinal Metz - Nancy Colmar - Mulhouse Strasbourg	Paris Lyon
11 JOURS - Voyage en AVION		
Du 11/07 au 21/07/2022	-	1167 €
Du 21/07 au 31/07/2022	-	1167 €
Du 05/08 au 15/08/2022	-	1167 €
Du 15/08 au 25/08/2022	-	1167 €
13 JOURS - Voyage en car puis BATEAU au départ d'Italie		
Du 10/07 au 22/07/2022	1032 €	-
Du 20/07 au 01/08/2022	1032 €	-
Du 04/08 au 16/08/2022	1032 €	-
Du 14/08 au 26/08/2022	1032 €	-

1ère prestation et dernière prestation : selon horaires bateau et avion
Diplôme(s)/ attestation(s) obligatoire(s) : Brevet de natation de 50 m
Document(s) de voyage obligatoire(s) : AST pour les mineurs, CNI ou passeport

TOUS A LA MER



SORBO-OCAGNANO DETENTE SUR L'ILE DE BEAUTE

La Corse avec un maximum de libertés dans un centre au cœur du maquis à 300 m de la plage avec un accès direct.

à partir de 1032€

2B – (Corse)

NOS

- > A sa propre base nautique
- > Accès direct à la plage

EFFECTIF : 95 jeunes.

SITE : A 30 km au sud de Bastia, sur la côte est, la commune de Sorbo-Ocagnano s'étend du Mont San Angelo jusqu'à la plage de Pinarello offrant des vues magnifiques sur le littoral Casinca Marana jusqu'au cap Corse et les îles toscanes.

CADRE DE VIE :

Niché dans le maquis à 300 mètres de la plage avec accès direct, le centre « Les Mimosas » accueille les adolescents dans un cadre ombragé typiquement corse. Hébergement sous tentes de 6 à 8 places avec couchettes superposées (prévoir sac de couchage et oreiller). Sanitaires, cuisine et infirmerie dans des bâtiments en dur.

TRANSPORT

Préacheminement en car au départ de Metz, Nancy, Epinal, Colmar, Mulhouse et Strasbourg jusqu'à Livourne ou Savone. En bateau de Livourne ou Savone (Italie) à Bastia.

SPORTS ET LOISIRS

Chacun organise son séjour parmi un cocktail d'activités proposées par une équipe motivée.

Envie de sports nautiques ? Tous les jours, tu auras la possibilité de t'initier à la voile sur catamarans ou de se laisser tenter par un moment en petit groupe sur l'eau en paddle.

Envie de mer et de soleil ? Tous les jours accès à la plage : bronzage, baignade, activités nautiques, beach-volley, sandball, ... vous sont proposés.

Envie de découvrir la Corse ? 2 journées de visites sont possibles : Partez à la découverte de Corte au cœur de la montagne Corse avec ses magnifiques torrents et laissez-vous surprendre par l'Ile Rousse, petite ville balnéaire idéale pour le shopping et la baignade dans ses eaux turquoises.

Activités variées au centre : pôle fitness, tournois sportifs : football, ping-pong, volley, baby-foot, badminton, pétanque, jeux, activités manuelles, préparations de soirées...

Et tous les soirs, ambiance sur la piste de danse avec des soirées animées et à thèmes...

ATTENTION OBLIGATOIRE : la réglemen-

tation impose la présentation d'une pièce d'identité en cours de validité pour la traversée de l'Italie ainsi qu'une autorisation de sortie de territoire. Brevet de natation de 50 m.

14/17 ans

DATES ET PRIX par personne au départ de Réf. : 054 006 001	Epinal Metz - Nancy Colmar - Mulhouse Strasbourg	Paris Lyon
11 JOURS - Voyage en AVION		
Du 11/07 au 21/07/2022	-	1167 €
Du 21/07 au 31/07/2022	-	1167 €
Du 05/08 au 15/08/2022	-	1167 €
Du 15/08 au 25/08/2022	-	1167 €
13 JOURS - Voyage en car puis BATEAU au départ d'Italie		
Du 10/07 au 22/07/2022	1032 €	-
Du 20/07 au 01/08/2022	1032 €	-
Du 04/08 au 16/08/2022	1032 €	-
Du 14/08 au 26/08/2022	1032 €	-

1ère prestation et dernière prestation : selon horaires bateau et avion
Diplôme(s)/ attestation(s) obligatoire(s) : Brevet de natation de 50 m
Document(s) de voyage obligatoire(s) : AST pour les mineurs, CNI ou passeport

AU GALOP

#equitation



AU GALOP

à partir de 770€

54 – (Meurthe et Moselle)

NOS

- > 1 journée dans un parc Aventure
- > Ecurie de 20 box
- > Manège de 40 mètres



12/14 ans
13/15 ans



PEXONNE "LA COMBELLE" AVENTURES ÉQUESTRES

TRANSPORT

En train ou en car (selon les effectifs) au départ de LORRAINE : Epinal, Metz, Nancy, Sarreguemines, ALSACE : Colmar, Mulhouse, Strasbourg, CHAMPAGNE ARDENNE : Châlons, Charleville, Reims, St Dizier, Vitry le François, Troyes.

SITE

A l'orée de la forêt Vosgienne, entre St Dié-des-Vosges et Nancy, le centre de "La Combelle" se situe dans un milieu naturel riche, dominé par le lac de Pierre Percée.

CADRE DE VIE

Chambres de 6 lits, avec douche et lavabo vous attendent. Plusieurs salles d'activités, salle à manger agréable, ferme, manège de 40 m, écuries (20 box), carrière, parcours en sous-bois.

Des aires de jeux sont constamment accessibles et les malles de jeux, de libre accès, sont à la disposition de tous.

ACTIVITES

Les moments forts s'organisent autour :

Equitation : activités équestres quotidiennes avec le manège sur le centre. Voltige, longues rênes, soins aux animaux...

Parc de loisirs Aventure Parc : 1 séance pour s'amuser dans les arbres. Tyrolienne, échelles de corde, pont de singe... Sensations fortes assurées.

Randonnée : 1 rando camping avec bivouac.

Autres activités : découverte de la ferme, grands jeux, veillées à thème. Apprentissage de la citoyenneté.

Les temps calmes, nécessaires au bon rythme de la journée permettent de visiter différents coins aménagés pour que chaque enfant s'occupe en autonomie. Jeux, lecture de livres ou BD seuls ou pour les copains, chants en petits groupes ou même repos... de quoi satisfaire toutes leurs envies. Sans oublier d'écrire une lettre à ses parents ! N'hésitez pas à en faire de même pour leur plus grand bonheur !

DATES ET PRIX par personne au départ de Réf. : 057 012 001	Sur Place	Colmar Metz Mulhouse Nancy Saint Dizier Strasbourg	Châlons en Champagne Charleville Reims Troyes Vitry le François	Besancon Dijon	Auxerre	Paris
Du 08/07 au 18/07/2022	770 €	870 €	890 €	900 €	940 €	950 €
Du 19/07 au 31/07/2022	920 €	1020 €	1040 €	1050 €	1090 €	1100 €
Du 01/08 au 14/08/2022	990 €	1090 €	1110 €	1120 €	1160 €	1170 €
Du 15/08 au 28/08/2022	990 €	1090 €	1110 €	1120 €	1160 €	1170 €

Premier repas servi : dîner du 1er jour

Dernier repas servi : petit déjeuner ou déjeuner (panier repas) du dernier jour.

AU GALOP



CHAUX NEUVE RANDONNÉE CHEVAL NATURE

Une colonie de vacances pour découvrir et vivre une expérience unique avec des chevaux camarguais dans le calme de la montagne du Jura.

DESCRIPTIF HÉBERGEMENT :

Petit village dans la montagne, Chaux-Neuve est situé aux portes du parc régional du Haut-Jura, à 1 000 m d'altitude, à proximité de la Suisse.

Centre Grandeur Nature : colonie de vacances avec hébergement en chambres de 4 à 8 lits, en fonction des disponibilités, ou en chambres de 4 lits, sanitaires à proximité. Salle à manger sous chapiteau ou en intérieur en cas de mauvais temps.

DESCRIPTIF SÉJOUR :

Ici, pas de manège, de carrière, de passage de diplôme. Apprends simplement à partager le quotidien des animaux, pars à la découverte des paysages si verts et si tranquilles de la montagne du Jura et deviens complice de ton nouvel ami tout au long de ton séjour en colonie de vacances.

Équitation : 6 balades à la demi-journée (5 pour les séjours de moins de 14 jours) et 1 randonnée de 2 jours. Il te faudra

aussi brosser, monter un parc et câliner ton cheval. Du débutant au cavalier déjà confirmé, chacun prendra du plaisir à nous accompagner dans cette balade !

Autres activités :

Les jeunes pourront aller se baigner au Lac St Point, faire des soirées bivouac (nuit sous tente + repas sur le feu).

L'équipe d'animation préparera (après discussion avec les jeunes) des activités suivant leurs envies, mais aussi pour leur faire découvrir des jeux, des connaissances sur la nature, des activités créatives etc. Le centre possède aussi du matériel pour des jeux originaux (bum-ball, kin-ball, crosse canadienne, mölky). Pendant le séjour l'équipe organisera

une journée grand jeu avec un thème pour faire vivre un séjour inoubliable et rempli de nouveauté.

Il faudra aussi préparer la randonnée (vêtements, repas).

à partir de 787€

25 – (Doubs)

NOS

- > Ecuries en pleine nature
- > Randonnée itinérante



11/14 ans

DATES ET PRIX par personne au départ de Réf. : 021 001 001	Sur Place	Belfort Besançon Dijon	Châlons en Champagne Reims	Colmar Mulhouse Laroche Migennes	Metz Nancy Strasbourg	Paris
Du 08/07 au 18/07/2022	787 €	839 €	939 €	890 €	892 €	894 €
Du 19/07 au 31/07/2022	930 €	982 €	1082 €	1033 €	1035 €	1037 €
Du 01/08 au 14/08/2022	1001 €	1053 €	1153 €	1104 €	1106 €	1108 €
Du 15/08 au 28/08/2022	1001 €	1053 €	1153 €	1104 €	1106 €	1108 €

Première prestation : dîner du premier jour
Dernière prestation : petit déjeuner ou déjeuner (panier repas) du dernier jour

AU GALOP

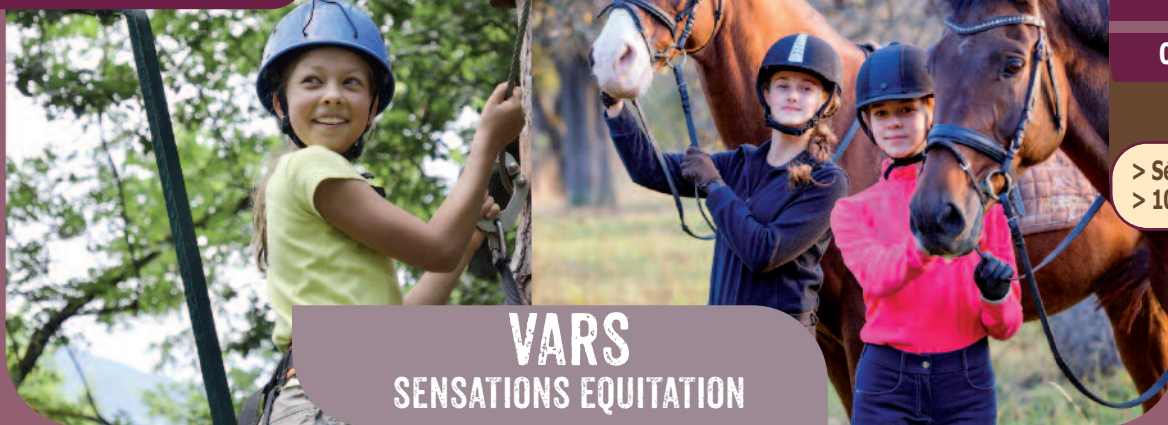

VARS SENSATIONS EQUITATION

Si tu aimes l'équitation, alors rien de tel que le cadre authentique et ensoleillé de Vars pour partager cette activité avec d'autres jeunes et un encadrement passionné.

EFFECTIF

20 participants

CADRE DE VIE

Entre Guillestre et Risoul, Vars offre le spectacle d'une nature sauvage en bordure du parc régional du Queyras.

Séjour de vacances dans un chalet typique de montagne. Chambres de 4 à 8 lits avec sanitaires complets à l'étage ou dans les chambres, salles d'activités et de projection.

ACTIVITES

10 séances d'1 h à Vars-les-Claux. Évaluation et perfectionnement en carrière,

puis randonnées équestres en montagne, adaptées à chaque niveau de pratique. Une partie du stage portera sur la connaissance des chevaux et la pratique des soins. Encadrement par des moniteurs brevetés d'État.

Escalarbre : 1 séance de parcours acrobatique dans les arbres.

Baignade : dans le lac d'Eygliers ou en piscine.

Sortie à la journée, animations et grands jeux, soirées à thème...

TRANSPORT

Train + Car

à partir de 952€

05 – (Hautes Alpes)

NOS

- > Séjours de 13 jours
- > 10 séances d'équitation



11/17 ans

DATES ET PRIX par personne au départ de Réf. : 067 005 001	Sur place	Besançon Colmar - Dijon Montbéliard Mulhouse Strasbourg	Epinal Metz Nancy Reims	Paris
Du 08/07 au 21/07/2022	952 €	1087 €	1127 €	1152 €
Du 21/07 au 03/08/2022	952 €	1087 €	1127 €	1152 €
Du 03/08 au 16/08/2022	952 €	1087 €	1127 €	1152 €
Du 16/08 au 29/08/2022	952 €	1087 €	1127 €	1152 €

Premier repas servi : petit déjeuner du 2ème jour (voyage de nuit)
Dernier repas servi : petit déjeuner

à partir de 770€

68 – (Haut Rhin)

NOS

- > Sensibilisation à la faune et la flore
- > 1 centre entièrement rénové



6/12 ans

TRANSPORT

En train ou en car selon les effectifs et lieux de départ.

SITE

Au fond de la vallée de Munster en Alsace, vous allez vivre des aventures inoubliables avec vos copains dans un environnement de pleine nature.

STOSSWIHR "LA ROCHE" ON TROTTE EN MONTAGNE



CADRE DE VIE

Au cœur du parc naturel régional des ballons des Vosges et dominant la vallée de Munster, le centre « la Roche » se situe à 500 m d'altitude dans un cadre de verdure. 3 bâtiments spacieux, fonctionnels et sécurisés avec chambres de 4 à 8 lits tout confort avec sanitaires intégrés. 4 salles d'activités et détente, salle de spectacle. Aires de jeux, de tir à l'arc et plateau sportif.

ACTIVITES

Une colonie de vacances pour s'amuser...

Equitation : 3 séances d'initiation à la promenade avec des poneys et des chevaux. Soins, alimentation, suivi quotidien des poneys et des chevaux tout au long de la semaine

Activités en forêt : land' art, ateliers de mandala, jardins japonais. Construction de cabanes. Pique-nique et randonnée pédestres. Sensibilisation à la faune et à la flore.

Activités manuelles et d'expression telles que la peinture, le bricolage, la construction de cerf volant... Jeux de plein air, de coopération et d'initiation sportive, jeux de pistes et journée à thème.

Baignade en piscine ou dans un lac aménagé à Munster.

DATES ET PRIX par personne au départ de Réf. : 057 010 001	Sur Place	Colmar	Epinal Metz Mulhouse Nancy Saint Dizier Strasbourg	Châlons en Champagne Charleville Reims Troyes Vitry le Francois	Besançon Dijon	Auxerre	Paris
Du 08/07 au 18/07/2022	770 €	820 €	870 €	890 €	900 €	940 €	950 €
Du 19/07 au 31/07/2022	920 €	970 €	1020 €	1040 €	1050 €	1090 €	1100 €
Du 01/08 au 14/08/2022	990 €	1040 €	1090 €	1110 €	1120 €	1160 €	1170 €
Du 15/08 au 28/08/2022	990 €	1040 €	1090 €	1110 €	1120 €	1160 €	1170 €

Premier repas servi : dîner du 1er jour

Dernier repas servi : petit déjeuner ou déjeuner (panier repas) du dernier jour.

à partir de 898€

34 – (Hérault)

NOS

- > 1 journée dans un parc nautique
- > Centre situé à 800 m de la plage



6/13 ans

TRANSPORT

En train ou en car selon les effectifs et lieux de départ.

SITE

Le centre est implanté à Notre Dame, entre Agde (4 km de la mer) et le Grau d'Agde (embouchure de l'Hérault). Il est situé sur un vaste terrain ombragé (2 ha), à 800 m de la plage.

CADRE DE VIE

Le centre « Les Montilles de Gaillard » est constitué d'espaces bien sectorisés permettant une cohabitation de différents groupes d'âge. Le bâtiment mer est doté de chambres de 3 à 8 lits avec lavabo ; les sanitaires et douches sont à

proximité des chambres. Les plus âgés sont hébergés sous tentes marabouts de 8 places, sanitaires et douches à proximité. Le bâtiment terre est constitué de chambres de 8 lits avec à proximité les blocs lavabos, douches, et W-C. Le bâtiment central comporte deux salles à manger, la cuisine, l'infirmierie et ses chambres d'isolement, et les locaux administratifs. Des terrasses avec canisses et parasols permettront de prendre éventuellement les repas à l'extérieur.

ACTIVITES

« Les Montilles de Gaillard » bénéficient d'un espace clos de plus de 2 ha et une végétation bien pensée a permis d'y positionner des espaces de vie et des espaces jeux. Un terrain sablonneux pour le football, un terrain de tennis, un mini-golf, un endroit ombragé avec tables de ping-pong, une plaine de jeux, seront des atouts non négligeables pour la pratique de multiples activités sportives et l'organisation de petits et grands jeux pour le plaisir de tous. Le bord de mer avec la plage du Grau et la plage St Vincent apporteront à ce

fonctionnement une touche balnéaire. Les baignades y seront régulièrement organisées sous la conduite des animateurs et surveillants de baignade. Les jeux de sable, de bord de mer permettront des vacances toniques, mais farniente et bronzette ne seront pas bannis pour assurer une alternance dans le rythme de vie et respecter les possibilités et les désirs de chacun. Et bien sûr pique-nique, veillées et activités diverses viendront agrémenter la journée et les soirées. Une initiation à la promenade à cheval dans l'arrière-pays, le long de l'Hérault ou sur les plages du Grau d'Agde en 3 séances pour les petits et 2 séances pour les plus grands.

Le plus du séjour :

Une sortie dans un parc nautique
Une journée dans un parc animalier
Une demi-journée d'escalabre
Une journée dans l'arrière pays
Pour tous : des activités traditionnelles seront proposées : Grands jeux, jeux sportifs, activités manuelles et d'expressions... puis des veillées et des soirées disco. Des cars à disposition permettront le transfert aux activités, la découverte de cette région : le Cap d'Agde, Pézenas et ses ruelles typiques, Agde et sa richesse historique, St Guilhem le Désert, seront des points de chutes possibles.

DATES ET PRIX par personne au départ de Réf. : 057 004 001	Sur Place	Auxerre Châlons en Champagne Charleville Reims Troyes Vitry le Francois	Besançon Châlon sur Saône Colmar - Dijon Epinal - Macon Metz - Nancy Mulhouse Strasbourg	Marseille	Paris
Du 07/07 au 20/07/2022	898 €	1078 €	1043 €	998 €	1118 €
Du 20/07 au 02/08/2022	898 €	1078 €	1043 €	998 €	1118 €
Du 02/08 au 15/08/2022	898 €	1078 €	1043 €	998 €	1118 €
Du 15/08 au 28/08/2022	898 €	1078 €	1043 €	998 €	1118 €

Premier repas servi : petit déjeuner du 2ème jour (voyage de nuit)

Dernier repas servi : dîner de la veille + pt déjeuner en fonction de l'heure de retour (voyage de nuit)



#sportsensations

SENSATIONS SPORTIVES

SENSATIONS
SPORTIVES



VILLAGE OLYMPIQUE RIXHEIM

à partir de 475€

68 – (Haut Rhin)

NOS

- > Des sports innovants
- > Un moment en famille !



9/14 ans

Une semaine pour pratiquer un maximum de sports, avant la demi-journée olympique en famille du samedi !

CADRE DE VIE

Hébergement à Rixheim (Haut-Rhin), à quelques kilomètres de Mulhouse, à proximité immédiate d'un grand complexe sportif. Les jeunes pourront profiter des diverses salles d'activités, du dojo et des vastes extérieurs pratiquer les différents sports du séjour et pour les moments de détente. Hébergement sous grandes tentes de 4/5 places avec lits intégrés. Repas livrés par un traiteur.

ACTIVITES

Au cours de la semaine, les jeunes vont pouvoir profiter au maximum des magnifiques installations sportives du complexe, afin de pratiquer leurs sports préférés (football, handball, badminton, basketball ...), ou bien d'en découvrir de nouveaux (tchouckball, kinball, peteka...)! Les jeunes se verront également proposer une sensibilisation à la pratique sportive adaptée pour les personnes en situation de handicap.

Les activités se pratiqueront dans un esprit de détente et de jeu !

Le choix des sports pratiqués se fera au fur et à mesure de la semaine, sous l'impulsion des envies et des goûts des enfants !

Installations à disposition : grand gymnase, dojo, grands espaces extérieurs, salle d'activités ...

La semaine se terminera le samedi par une demi-journée olympique, où différents tournois seront organisés !

Les familles des jeunes sont invitées à participer à cette 1/2 journée, pour que petits & grands, enfants & parents, frères & soeurs, passent un moment sportif tous ensemble avec l'équipe d'animation !

TRANSPORT

Train + Car

DATES ET PRIX par personne au départ de Réf. : 068 009 001	Sur Place	Colmar Strasbourg	Besançon Metz - Nancy Montbéliard	Dijon	Paris
Séjours de 7 jours :					
Du 17/07 au 23/07/2022	475 €	-	-	-	-
Du 24/07 au 30/07/2022	475 €	-	-	-	-
Du 31/07 au 06/08/2022	475 €	-	-	-	-
Du 07/08 au 13/08/2022	475 €	-	-	-	-
Du 14/08 au 20/08/2022	475 €	-	-	-	-
Du 21/08 au 27/08/2022	475 €	-	-	-	-
Séjours de 14 jours :					
Du 17/07 au 30/07/2022	899 €	949 €	1049 €	1169 €	1179 €
Du 31/07 au 13/08/2022	899 €	949 €	1049 €	1169 €	1179 €
Du 14/08 au 27/08/2022	899 €	949 €	1049 €	1169 €	1179 €

Premier repas inclus : Dîner - Dernier repas inclus : Petit-déjeuner

**SENSATIONS
SPORTIVES**

à partir de 448€

51 – (Marne)

NOS 

- > Ecole de voile sur le centre
- > Centre en bordure de lac



8/13 ans



GIFFAUMONT CAP SUR LE LAC DU DER

Le Lac du Der Chantecoq est l'un des plus grands lacs artificiels d'Europe. C'est un plan d'eau exceptionnel pour la pratique des sports nautiques dans un environnement naturel préservé.

SITE :

Le centre est situé au bord du Lac du Der, sur la presqu'île de Rougemer, dans une zone de loisirs aménagée. Il bénéficie d'installations sportives de qualité intégrées dans un complexe jouxtant le

centre (gymnase, terrains multisports, base de voile).

TRANSPORT :

Uniquement en rendez-vous sur place, les séjours sont à la semaine.

CADRE DE VIE :

Le centre possède sa propre école de voile agréée (E.F.V) disposant d'une équipe de moniteurs diplômés. Un grand gymnase permet également de pouvoir mener des activités sportives en salle. Le centre est doté de salles d'activités, d'une salle de détente, d'une salle de restauration en self-service avec terrasse donnant sur le lac. L'hébergement tout confort est proposé en chambres de 4 à 5 personnes avec toilettes et salle d'eau privatives.

SÉJOUR :

Le lac devient un immense terrain de jeux pour cette colo à dominante sportive. L'occasion de découvrir des activités nau-

tiques en multi-supports : optimist, catamaran, planche à voile, dériveur double (selon niveau), dragon boat, canoë-kayak ou stand-up paddle selon les conditions de navigation. Sortie vélos à la journée sur piste cyclable, Wave Board, rallye sportif et baignade compléteront cette aventure.

AUTRES ACTIVITES :

Découverte du milieu sous forme de grands jeux, créations manuelles, Sports collectifs (football, basket, beach volley, tennis, speed ball...), escalade, tir à l'arc, trottinette tout terrain, soirées à thème, barbecue...

*Documents obligatoires : Attestation de réussite au test d'aisance aquatique + certificat médical préalable à la pratique des activités physiques

DATES ET PRIX
par personne au départ de
Réf. : 055 002 001

Sur Place

Du 24/07 au 30/07/2022
Du 31/07 au 06/08/2022
Du 07/08 au 13/08/2022

448 €
448 €
448 €
448 €

Premier repas servi : dîner du 1er jour
Dernier repas servi : petit déjeuner

**SENSATIONS
SPORTIVES**

à partir de 952€

05 – (Hautes Alpes)

NOS 

- > Séjours de 13 jours
- > 5 séances d'eaux vives



VARS SENSATIONS EAUX VIVES

Relève le défi de te mesurer aux éléments aquatiques des Hautes-Alpes !

EFFECTIF :
40 participants

CADRE DE VIE

Entre Guillestre et Risoul, Vars offre le spectacle d'une nature sauvage en bordure du parc régional du Queyras. Séjour de vacances dans un chalet typique de montagne. Chambres de 4 à 8 lits avec sanitaires complets à l'étage ou dans les chambres, salles d'activités et de projection. Camping lors de l'activité eaux vives sur la base de loisirs de Guillestre, au bord du lac d'Eygliers.

ACTIVITES

5 séances d'eaux vives sont proposées aux jeunes.

- > 1 séance de kayak sur le lac d'Eygliers.
- > 1 séance de rafting sur la Durance.
- > 1 séance de hot dog (canoë gonflable de 2 places) sur la Durance.

- > 1 séance d'hydrospeed sur la Durance.
- > 1 séance sur le support choisi par les jeunes parmi les quatre cités précédemment.

Toutes ces activités sont encadrées par des moniteurs brevetés d'Etat.

Escalarbre : 1 séance de parcours acrobatique dans les arbres.

Baignade : dans le lac d'Eygliers ou en piscine.

Sortie à la journée, animations et grands jeux, soirées à thème...

Diplôme attestation obligatoire : Attestation d'aptitude au test d'aisance aquatique

TRANSPORT
Train + Car

DATES ET PRIX
par personne au départ de
Réf. : 067 005 001

Sur place

Besançon
Colmar - Dijon
Montbéliard
Mulhouse
Strasbourg

Epinal
Metz
Nancy
Reims

Paris

Du 08/07 au 21/07/2022
Du 21/07 au 03/08/2022
Du 03/08 au 16/08/2022
Du 16/08 au 29/08/2022

952 €
952 €
952 €
952 €

1087 €
1087 €
1087 €
1087 €

1127 €
1127 €
1127 €
1127 €

1152 €
1152 €
1152 €
1152 €

Premier repas servi : petit déjeuner du 2ème jour (voyage de nuit)
Dernier repas servi : petit déjeuner

à partir de **925€**

34 – (Hérault)

NOS 

> 1 journée dans un parc nautique
> Centre situé à 800 m de la plage



AGDE "LES MONTILLES DE GAILLARDY" ON Y PLONGE

TRANSPORT

En train ou en car selon les effectifs et lieux de départ.

SITE

Le centre est implanté à Notre Dame, entre Agde (4 km de la mer) et le Grau d'Agde (embouchure de l'Hérault). Il est situé sur un vaste terrain ombragé (2 ha), à 800 m de la plage.

CADRE DE VIE

Le centre « Les Montilles de Gaillardy » est constitué d'espaces bien sectorisés permettant une cohabitation de différents groupes d'âge. Le bâtiment MER est doté de chambres de 3 à 8 lits avec lavabo ; les sanitaires et douches sont à proximité des chambres. Les plus âgés sont hébergés sous tentes marabouts de 8 places, sanitaires et douches à proximité. Le bâtiment TERRE est constitué de chambres de 8 lits avec à proximité les blocs lavabos, douches, et W-C. Des terrasses avec canisses et parasols permettront de prendre les repas à l'extérieur dans une ambiance de vacances.

ACTIVITES

« Les Montilles de Gaillardy » bénéficient d'un espace clos de plus de 2 ha avec un parc arboré étudié pour concilier espaces de vie et espaces de jeux (terrain sablon-

neux pour le foot, terrain de tennis, mini-golf, tables de ping pong et plaine de jeux). Autant d'atouts pour la pratique de multiples activités sportives et l'organisation de petits et grands jeux pour le plaisir de tous. Le bord de mer avec la plage du Grau et la plage St Vincent apporteront à votre colo une touche balnéaire. Des baignades y seront régulièrement organisées sous la conduite des animateurs et surveillants de baignade. Les jeux de sable, de bord de mer permettront des vacances toniques, mais farniente et bronzette ne seront pas bannis pour assurer une alternance dans le rythme de vie et respecter les possibilités et les désirs de chacun. Et bien sûr, pique-nique, veillées et activités diverses viendront agrémenter la journée.

Le plus du séjour :

Une journée dans un **parc nautique**, une journée dans un parc animalier, une demi-journée d'**escalatoire**, une journée dans l'**arrière pays**. En complément nous proposons aussi des grands jeux, tournois sportifs : Grands jeux, tournois sportifs, ac-

tivités manuelles et d'expressions, ainsi que des veillées et des soirées disco pour clôturer ces journées.

Le baptême de plongée, accessible à partir de 8 ans : 1 sortie avec 1 ou 2 plongées, au départ d'un bateau confortable et adapté, favoriseront une approche, douce et progressive sur des fonds de faibles profondeurs (entre 2 et 6 mètre) aux paysages variés (roches, herbiers, etc ...)

FORMALITES OBLIGATOIRES : autorisation parentale et certificat médical spécifique et test d'aisance aquatique.

8/13 ans

DATES ET PRIX par personne au départ de Réf. : 057 004 001	Sur Place	Auxerre Châlons en Champagne Charleville Reims Troyes Vitry le François	Besançon Châlon sur Saône Colmar - Dijon Epinal - Macon Metz - Nancy Mulhouse Strasbourg	Marseille	Paris
Du 07/07 au 20/07/2022	925 €	1105 €	1070 €	1025 €	1145 €
Du 20/07 au 02/08/2022	925 €	1105 €	1070 €	1025 €	1145 €
Du 02/08 au 15/08/2022	925 €	1105 €	1070 €	1025 €	1145 €
Du 15/08 au 28/08/2022	925 €	1105 €	1070 €	1025 €	1145 €

Premier repas servi : petit déjeuner du 2ème jour (voyage de nuit)

Dernier repas servi : dîner de la veille + pt déjeuner en fonction de l'heure de retour (voyage de nuit)



à partir de **770€**

88 – (Vosges)

NOS 

- > Superbe descente entre le Honeck et Gérardmer
- > Multiactivités proposées sur le centre



XONRUPT LONGEMER "LES JONQUILLES" SPORTS DE MONTAGNE OU VTT

TRANSPORT

En train ou en car selon les effectifs et lieux de départ.

SITE

Au pied du Col de la Schlucht et de la Route des Crêtes, au cœur de la Vallée des Lacs (Retournemer, Longemer et Gérardmer), le centre est implanté à 4 km de GERARDMER, environ 150 km de METZ et 400 km de PARIS.

CADRE DE VIE

Le centre « Les Jonquilles » est un centre permanent accueillant tout au long de l'année, enfants, groupes et familles. Son bon fonctionnement est assuré par un personnel compétent, sérieux et responsable.

Bâtiments en dur : chambres de 4 lits équipées de douches, nombreuses salles d'activités. Très vaste plaine de jeux attenants au centre avec terrains de foot, de volley, de handball, basket, badminton, court de tennis.

ACTIVITES

Séjour combinant cocktail dynamique et découverte de la montagne.

Voile : Optimist pour les 10/12 ans ou catamaran pour les 13/16 ans, canoë, escalade sur le mur artificiel ou au rocher école de Gérardmer (encadrement assuré par notre moniteur Brevet d'Etat). Baignade au Lac de Longemer ou de Gérardmer. Piscine à la Bresse ou à St Dié. Balades agrémentées de légendes locales. Découverte de la montagne avec une nuit en refuge à proximité

du Hohneck, initiation à l'orientation. Tour du Lac en bateau, grands jeux, kermesse, sports collectifs. Initiation à l'astronomie. Activités manuelles ou d'expression, visites d'artisans.

Découverte de la montagne : randonnées pédestres dans la vallée des lacs et sur les hautes Chaumes. Nuit en refuge (pour les 6-12 ans), luge d'été, camping (pour les 13 ans et plus) et initiation à l'orientation.

Activités sportives : baignade au lac de Longemer ou de Gérardmer, piscine, thèque, crosse québécoise, hockey, football, tennis, badminton.

Activités traditionnelles : manuelles, d'expressions, jeux, visites d'artisans locaux, jeux de société, animation en soirée, atelier danse.

A l'inscription une activité au choix entre :

Cycle montagne : Stage de 4 demi-journées d'escalade dont une consacrée au parcours d'aventure du « cirque sauvage » (via ferrata, tyroliennes, ponts de singe, ponts de liane ...). L'encadrement est assuré par un professionnel titulaire du Brevet d'Etat. Plaisir intense et sensations fortes garanties. Randonnée sur les Hautes Chaumes, avec accompagnateur moyenne montagne et luge d'été au Col de la Schlucht.

Cycle VTT : Stage d'une durée de 4 demi-journées. La première est consacrée au rappel des techniques de base. Une randonnée est ensuite organisée à travers la forêt vosgienne. Lors des 3 autres séances, les participants parcourront des sentiers qui relient les sommets à la vallée, avec, le dernier jour, une superbe descente entre le Hohneck (1300 m) et Gérardmer (650 m). Notre animateur, soucieux de la sécurité des participants, fournit l'équipement complet en parfait état. Tous les plaisirs du VTT dans le cadre magnifique des Hautes-Vosges !

11/15 ans

DATES ET PRIX par personne au départ de Réf. : 057 001 001	Sur Place	Epinal	Colmar Metz Mulhouse Nancy Saint Dizier Strasbourg	Châlons en Champagne Charleville Reims Troyes Vitry le Francois	Besançon Dijon	Auxerre	Paris
Du 08/07 au 18/07/2022	770 €	820 €	870 €	890 €	900 €	940 €	950 €
Du 19/07 au 31/07/2022	920 €	970 €	1020 €	1040 €	1050 €	1090 €	1100 €
Du 01/08 au 14/08/2022	990 €	1040 €	1090 €	1110 €	1120 €	1160 €	1170 €
Du 15/08 au 28/08/2022	990 €	1040 €	1090 €	1110 €	1120 €	1160 €	1170 €

Premier repas servi : dîner du 1er jour

Dernier repas servi : petit déjeuner ou déjeuner (panier repas) du dernier jour.





#itinérance

CAP SUR L'AVENTURE

CAP SUR L'AVENTURE



BALADE EN FRANCE PARTEZ A LA DECOUVERTE DES PAYSAGES FRANÇAIS

à partir de 1020 €

(France)

NOS

- > 1 journée à Europapark
- > Descente en rafting



TRANSPORT

En autocar grand tourisme avec climatisation. Au départ de Metz, Nancy, Epinal. Pré acheminement train de Châlons en Champagne, Reims, Mulhouse, Colmar et Strasbourg.

CADRE DE VIE

Le groupe part avec ses tentes légères, s'installe en campings agréés ou dans nos centres de vacances, en accueil en dur. Emporter matelas mousse, duvet et couverts individuels. Les repas sont pris sur les différents centres accueillant le groupe. Participation de chacun aux tâches quotidiennes et matérielles.

SPORTS ET LOISIRS

Circuit prévisionnel à travers la France : Massif Central - Méditerranée - Alpes - Vosges. Direction le Massif Central pour la visite du site Vulcania.

Cap sur l'Hérault avec arrêt dans le petit village viticole de Saint-Jean-de-la-Blanchère aux pieds du Larzac.

Le lac du Salagou pour se rafraîchir et initiation kayak sur l'Hérault.

Repos à Agde et sur les plages de St Vincent entrecoupés par une journée dans un parc nautique.

Remontée vers la Haute-Savoie et la station de Morzine-Avoriaz, le lac de Montriond, mais surtout une descente de la Dranse en rafting.

Une halte sera prévue dans les Vosges pour profiter des lacs de Xonrupt-Longemer et de Gérardmer, mais aussi pour vivre quelques émotions avec le parcours "Acrosphère".

Une journée sera organisée à Europapark en

Allemagne.

Un retour chez soi la tête pleine de souvenirs de vacances inoubliables.

Les circuits peuvent se faire dans le sens inverse.

Documents obligatoires : attestation d'aisance aquatique, autorisation parentale de pratiques d'activités, CNI + AST.

13/16 ans

DATES ET PRIX par personne au départ de Réf.: 057 008 001	Epinal Metz Nancy	Colmar Mulhouse Strasbourg Besançon Dijon	Châlons en Champagne Reims Troyes	Auxerre	Paris
Du 15/07 au 28/07/2022	1020 €	1040 €	1050 €	1090 €	1090 €
Du 05/08 au 18/08/2022	1020 €	1040 €	1050 €	1090 €	1090 €

Premier repas servi : petit déjeuner du 2ème jour (voyage de nuit)
Dernier repas servi : petit déjeuner ou déjeuner (panier repas) du dernier jour

CAP SUR L'AVENTURE

à partir de 720€

88 – (Vosges)

NOS

- > Un camping à la montagne
- > Une aventure collective



XONRUPT LONGEMER LES VOSGES SOUS TENTE

TRANSPORT

En train ou en car selon les effectifs et lieux de départ.

SITE

Au pied du Col de la Schlucht et de la Route des Crêtes, au cœur de la Vallée des Lacs (Retournemer, Longemer et Gérardmer), le centre est implanté à 4 kilomètres de GERARDMER, et à environ 150 kilomètres de METZ et 400 kilomètres de PARIS.

CADRE DE VIE

Proche du village, le CAMPING est situé dans un cadre montagnard et au bord du lac de Xonrupt Longemer. Le groupe aura ses emplacements réservés permettant au groupe d'avoir une complète autonomie de fonctionnement. L'hébergement se fera sous tente de 2 personnes de type Igloo.

ACTIVITÉS :

Séjour alternant entre un cocktail dynamique et la découverte de la montagne. Activités nautiques : canoë-kayak ou voile sur Optimist sur la base nautique du lac de Gérardmer. Escalade : initiation puis perfectionnement pour les accros de la grimpe. L'activité se déroule sur rochers ou sur le mur artificiel de la station. Randonnées : randonnées pédestres dans la vallée des Lacs et sur les Hautes Chaumes. Initiation à l'orientation dans la montagne des Vosges. Tir à l'arc : 1 séance. VTT : 2 séances.

Activités complémentaires : visites et sorties à la station, initiation à l'astronomie, baignade au lac de Longemer ou de Gérardmer, piscine, thèque, crosse québécoise, hockey, football, tennis, badminton. Activités manuelles, d'expression, jeux, jeux de société, animations en soirée.

12/16 ans

DATES ET PRIX par personne au départ de 057 019 001	Sur Place	Epinal	Colmar Metz Mulhouse Nancy Saint Dizier Strasbourg	Châlons en Champagne Charleville Reims Troyes Vitry le Francois	Besançon Dijon	Auxerre	Paris
Du 08/07 au 18/07/2022	720 €	770 €	820 €	840 €	850 €	890 €	900 €
Du 19/07 au 31/07/2022	860 €	910 €	960 €	980 €	990 €	1030 €	1040 €
Du 01/08 au 14/08/2022	925 €	975 €	1025 €	1045 €	1055 €	1095 €	1105 €
Du 15/08 au 28/08/2022	925 €	975 €	1025 €	1045 €	1055 €	1095 €	1105 €

Premier repas servi : dîner du 1er jour
Dernier repas servi : petit déjeuner ou déjeuner (panier repas) du dernier jour.

à partir de 720€

88 – (Vosges)

NOS

- > Itinérance vosgienne
- > Petit effectif



BALLON D'ALSACE TREK DANS LES VOSGES

4 jours de randonnée à travers le massif des Vosges ! Bivouac ou nuit à la belle étoile, veillées en pleine nature, si tu aimes la randonnée, découvrir de nouveaux paysages chaque jour, ce séjour est fait pour toi.

PROGRAMME

D'abord la préparation : une journée complète pour appréhender au mieux la randonnée, apprendre à installer un bivouac et découvrir le groupe avec lequel tu pars.

Puis l'aventure : 4 jours de randonnée avec bivouac chaque soir. **Marchons léger !** Pour que tu profites au maximum de ta randonnée, le ravitaillement et le portage du matériel sera assuré quotidiennement. **Et le soir ?** Installation du camp, préparation des repas et veillées.

A mi-parcours : soirée et nuit en ferme-auberge.

Retour au centre le vendredi en début d'après-midi, débriefing et soirée de fin de séjour.

Bon à savoir : La montagne est un milieu magnifique mais il faut être bien équipé pour pouvoir l'apprécier ! Nous conseillons de bonnes chaussures de marche et un bon duvet, les nuits en

montagne peuvent être fraîches. **Petit plus :** reportage photos tout au long du parcours, grâce à la réalisation d'un livre photo tu garderas les meilleurs souvenirs de ce séjour !

CADRE ET MODE DE VIE

Le groupe sera hébergé au centre la Jumenterie au ballon d'Alsace la 1ère et la dernière nuit puis sous tentes légères pendant l'itinérance. Chaque midi pique-nique tiré des sacs, et le soir repas chaud préparés en commun.

Effectif : 16 participants

14/17 ans

DATES ET PRIX par personne au départ de Réf. : 088 001 01	Sur Place	Epinal Belfort	Strasbourg Mulhouse Dijon Besançon Bar le Duc Metz - Nancy	Reims
Du 17/07 au 23/07/2022	720 €	760 €	820 €	840 €
Du 14/08 au 20/08/2022	720 €	760 €	820 €	840 €

Premier repas servi : dîner du premier jour
Dernier repas servi : déjeuner (ou panier-repas en fonction de l'horaire de retour)

CAP SUR L'AVENTURE



« CAPITALE DE L'EUROPE » STRASBOURG



à partir de 786 €

67 – (Bas-Rhin)

NOS

- > Au cœur de l'Europe
- > 1 sortie à EuropaPark et 1 journée à Rulantica nouveau parc aquatique d'EuropaPark



Viens passer des vacances originales à Strasbourg, l'une des plus belles métropoles d'Europe posée au bord du Rhin, dont la richesse du centre ville a été classée au patrimoine mondial de l'Unesco ! sans oublier EuropaPark, le plus grand parc d'attraction d'Europe !

EFFECTIF

15 participants

CADRE DE VIE

Hébergement en auberge de jeunesse à Strasbourg.
Accompagnés par l'équipe d'animation, les jeunes confectionneront eux-mêmes leurs repas du midi et du soir.

ACTIVITES

Jeu de piste pour arpenter les quartiers

historiques tels que la Petite France, en passant par la Cathédrale et sa célèbre horloge astronomique
Sortie en bateau-mouche pour découvrir Strasbourg autrement
Journée au parc de l'Orangerie dans le quartier des institutions européennes, et découverte de son mini-zoo

Baignade à la piscine de Kehl (Allemagne)
Une journée pétillante à Europa Park pour profiter des attractions avec ses nouveaux copains
Une journée à Rulantica, le nouvel univers aquatique d'EuropaPark
Jeu et sports collectifs, veillées tous les soirs,

boum, soirées à thèmes...

TRANSPORT

Train

Documents de voyages obligatoire :

- AST pour les mineurs
- CNI ou passeport

14/17 ans

DATES ET PRIX par personne au départ de Réf. : 067 010 001	Sur Place	Colmar Mulhouse	Metz Montbéliard Nancy	Besançon Dijon Epinal Reims	Paris
Du 09/07 au 15/07/2022	786 €	836 €	866 €	886 €	936 €
Du 15/07 au 21/07/2022	786 €	836 €	866 €	886 €	936 €
Du 21/07 au 27/07/2022	786 €	836 €	866 €	886 €	936 €

Première prestation : Goûter
Dernière prestation : petit déjeuner

CAP SUR L'AVENTURE



DEFIS ET ENIGMES GRANDEUR NATURE ! SAINT ETIENNE LES REMIREMONT

Un concentré d'aventures, pour se découvrir et s'affirmer, s'entraider, s'écouter, se lier d'amitié et surtout s'amuser !



à partir de 495 €

88 – (VOSGES)

NOS

- > Chaque jour une énigme à résoudre ou un défi à relever
- > Coopération, entraide et amusement !
- > La vie au grand air !



PROGRAMME

C'est un escape game grandeur nature que l'équipe d'animation te propose de vivre au cours de ce séjour.

Après un briefing, avec ton groupe et un animateur tu exploreras les lieux autour du centre pour chercher des indices, résoudre des énigmes pour t'évader à travers ce jeu.

Une course d'orientation, une chasse au trésor et une randonnée insolite seront l'occasion de te faire découvrir la faune et la flore autour du centre.

AUTRES ACTIVITÉS

L'équipe d'animation du séjour proposera des veillées à thèmes, des soirées

jeux de société, tu passeras également 1/2 journée à la piscine de Remiremont.

CADRE DE VIE

8 km de Remiremont et 35 km d'Épinal, la Maison créative et citoyenne se situe en pleine nature, sur un terrain de 1,5 hectares aux portes du parc des Ballons des Hautes-Vosges. Les chambres de 2 à 5 lits, avec lavabo et rangements, réparties sur deux étages. Douches et sanitaires à chaque étage. Un salon avec cheminée, une salle à manger, une salle d'activités sont à disposition des groupes. Les repas seront confectionnés sur place par un cuisinier.

8/13 ans

DATES ET PRIX par personne au départ de Réf. : 088 024 01	Sur Place	Epinal	Metz - Nancy	Strasbourg Mulhouse
Du 10/04 au 16/04/2022	495 €	525 €	565 €	575 €

Premier repas servi : dîner du premier jour
Dernier repas servi : déjeuner (panier-repas)

#artsetcreation



ART SHOW

à partir de 770€

88 – (Vosges)

NOS

- > Espace aménagé de 200m² pour la danse
- > Spectacle de fin de séjour



12/14 ans
14/16 ans



XONRUPT LONGEMER "LES JONQUILLES" LETS'DANCE MUSIC

TRANSPORT

En train ou en car selon les effectifs et lieux de départ.

SITE

Au pied du Col de la Schlucht et de la Route des Crêtes, au cœur de la Vallée des Lacs (Retournemer, Longemer et Gérardmer), le centre est implanté à 4 km. de GERARDMER, environ 150 km de METZ et 400 km de PARIS.

CADRE DE VIE

Le centre « Les Jonquilles » est un centre permanent accueillant tout au long de l'année, enfants, groupes et familles. Son bon fonctionnement est assuré par un personnel compétent, sérieux et responsable.

Bâtiments en dur : chambres de 4 lits équipées de douches, nombreuses salles d'activités. Très vaste plaine de jeux attenants au centre avec terrains de foot, de volley, de handball, basket, badminton, court de tennis.

ACTIVITES

Let's Dance Music : 10 séances de 2h encadrées par un animateur professionnel.

Au cours de ces séances seront abordées différentes techniques de danse : Hip Hop - Danse africaine et percussions - Smurf - Break dance - Capoeira - Step.

Ces ateliers se déroulent dans un espace de 200 m² entièrement aménagé et conçu pour le spectacle et la danse. L'originalité de ce séjour se trouve dans la variété des techniques utilisées, dans une ambiance dynamique, moderne et décontractée.

Chacun, selon ses envies, trouvera dans ce séjour matière à s'exprimer individuellement et au sein du groupe de danseurs.

Un spectacle de fin de séjour présenté à tous les jeunes du centre viendra ponctuer ce séjour.

Activités complémentaires : nautisme, baignade au lac, piscine, luge d'été, escalade, visites et sorties à la station, animations de soirées, initiation à l'astronomie...

Activités sportives : basket, football, tennis, badminton, hockey, crosse québécoise, thèque.

Activités traditionnelles : manuelles, jeux, visites d'artisans locaux, jeux de société, animations en soirée, ...

Car à disposition pendant la durée du séjour.

DATES ET PRIX par personne au départ de Réf. : 057 001 001	Sur Place	Epinal	Colmar Metz Mulhouse Nancy Saint Dizier Strasbourg	Châlons en Champagne Charleville Reims Troyes Vitry le Francois	Besançon Dijon	Auxerre	Paris
Du 08/07 au 18/07/2022	770 €	820 €	870 €	890 €	900 €	940 €	950 €
Du 19/07 au 31/07/2022	920 €	970 €	1020 €	1040 €	1050 €	1090 €	1100 €
Du 01/08 au 14/08/2022	990 €	1040 €	1090 €	1110 €	1120 €	1160 €	1170 €
Du 15/08 au 28/08/2022	990 €	1040 €	1090 €	1110 €	1120 €	1160 €	1170 €

Premier repas servi : dîner du 1er jour

Dernier repas servi : petit déjeuner ou déjeuner (panier repas) du dernier jour.

ART SHOW



ELECTRO MUSIC FACTORY STRASBOURG

Un séjour idéal pour les passionnés de musique électronique, à travers des temps de création musicale et de participation à l'organisation d'un festival !

EFFECTIF

18 participants

CADRE DE VIE

Hébergement en auberge de jeunesse à Strasbourg, en formule nuitée et petit déjeuner.

Accompagnés par l'équipe d'animation, les jeunes confectionneront eux-mêmes leurs repas du midi et du soir.

ACTIVITES

Grâce à un partenariat avec la **Longevity Music School** de Strasbourg, les jeunes vont pouvoir découvrir l'univers de la musique électronique !

- **Création musicale** : Création par les jeunes de leurs propres morceaux, en compagnie des intervenants profession-

nels de l'école de musique qui mettra à disposition son matériel !

- **Immersion au sein du Longevity Festival** : tout au long du séjour, rencontre avec les organisateurs du festival afin de découvrir les coulisses d'une des grandes manifestations musicales strasbourgeoises et de tous les secrets d'un événement culturel; les jeunes qui le souhaitent pourront s'investir dans les derniers préparatifs du festival en tant que bénévoles.

- **Rencontre avec les artistes** : dans la mesure des disponibilités de chacun, rencontres et échanges entre les jeunes et les artistes, avec notamment la présentation des morceaux créés en début de séjour !

Autres activités :

Animations et grands jeux définis par les jeunes, visite de Strasbourg, baignade, soirées à thèmes ...

TRANSPORT

Train

à partir de 1165€

67 - (Bas-Rhin)

NOS

- > Ecole de musique électro professionnelle
- > Rencontre avec des artistes



14/17 ans

DATES ET PRIX par personne au départ de Réf. : 067 010 001	Sur Place	Colmar Mulhouse	Metz Nancy Montbéliard	Besançon	Paris
Du 18/08 au 28/08/2022	1165 €	1215 €	1245 €	1265 €	1315 €

Premier repas inclus : Goûter - Dernier repas inclus : Goûter

ART SHOW

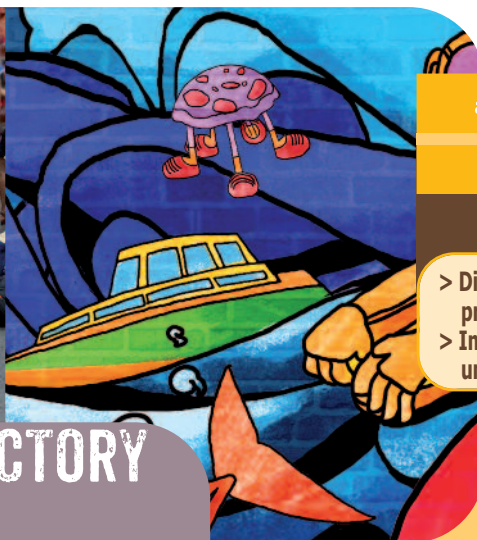

STREET ART FACTORY RIXHEIM

Les Arts de la Rue sont au cœur de ce séjour, avec en point d'orgue, la participation à un festival spécialisé !

CADRE DE VIE

Hébergement à Rixheim (Haut-Rhin), à quelques kilomètres de Mulhouse, à proximité immédiate d'un grand complexe sportif.

Les jeunes pourront profiter des diverses salles d'activités, du dojo et des vastes extérieurs pour préparer leurs numéros d'arts de rue, ainsi que de toutes les autres installations sportives pour les moments de détente.

Hébergement sous marabouts, grandes tentes de 4/5 places, avec lits intégrés. Repas livrés par un traiteur.

ACTIVITES

Graffiti, Cirque, Théâtre, Danse ... Autant

de disciplines auxquelles les jeunes pourront s'essayer et laisser s'exprimer leurs talents !

- **Découverte & Pratique** : accompagnés par des artistes professionnels, les jeunes pourront tester différents arts de rue, avant de se lancer dans la préparation d'un numéro, individuel ou collectif !

- **Immersion au sein d'un festival** : rencontres et échanges avec les organisateurs du festival Scènes de Rues de Mulhouse, afin de découvrir l'envers du décor d'une manifestation culturelle majeure. Visite des coulisses de lieux de la vie culturelle de la ville.

- **Participation au Festival** : représentation au cours du festival des numéros prépa-

rés par les jeunes, rencontres avec des artistes participant au festival.

TRANSPORT

Train + Car

à partir de 899€

68 - (Haut-Rhin)

NOS

- > Diversité des disciplines proposées
- > Immersion et participation à un festival



14/17 ans

DATES ET PRIX par personne au départ de Réf. : 068 009 001	Sur Place	Strasbourg Colmar	Besançon Metz Montbéliard Nancy	Dijon	Paris
Du 10/07 au 23/07/2022	899 €	949 €	1049 €	1169 €	1179 €

Premier repas inclus : Dîner - Dernier repas inclus : Petit déjeuner

2021-2022



Séjours linguistiques

la LIGUE de l'enseignement

Automne
Hiver
Printemps
Eté



Cours collectifs
Cours particuliers

www.sejours-linguistiques.org



Madame, Monsieur

**Pourquoi ne pas profiter des vacances pour offrir à votre enfant ou à votre adolescent un séjour linguistique ?
2 formules pour un séjour à votre mesure.**

**1 semaine de séjour équivaut à plusieurs semaines de cours en lycée ou au collège, tout en gagnant en autonomie.
Une excellente façon de grandir en associant apprentissage et moment de détente.**

**Nous avons sélectionnés pour vous des programmes adaptés à votre niveau.
Contactez-nous pour en savoir plus.**

La qualité au rendez-vous

La Ligue de l'enseignement, membre de l'Office national de garantie des séjours et stages linguistiques, s'engage sur les termes du Contrat de Qualité élaboré en collaboration avec des fédérations de parents d'élèves et des associations de consommateurs agréées.

LA LIGUE DE L'ENSEIGNEMENT EST LABELLISÉE



L'OFFICE NATIONAL DE GARANTIE DES SÉJOURS LINGUISTIQUES ET ÉDUCATIFS

LA LIGUE DE L'ENSEIGNEMENT s'engage à respecter les termes du Contrat Qualité de L'Office national de garantie des séjours linguistiques et éducatifs, élaboré avec les principales fédérations de parents d'élèves et des associations de consommateurs agréées. L'Office bénéficie du soutien du Ministère chargé de la Jeunesse.

Le Contrat Qualité s'applique aux

- ▶ Séjours linguistiques de courte durée
- ▶ Voyages scolaires éducatifs
- ▶ Séjours de longue durée
- ▶ Séjours au pair
- ▶ Écoles de langue
- ▶ Jobs et stages en entreprise à l'étranger
- ▶ Séjours éducatifs et culturels de vacances à l'étranger

CONTRÔLE ET GARANTIE des critères de qualité concernant

- ▶ les voyages
- ▶ l'encadrement
- ▶ le choix des familles d'accueil et des lieux d'hébergement
- ▶ l'enseignement, la sélection des professeurs
- ▶ le confort, la sécurité et l'équipement des locaux
- ▶ l'organisation et le bon déroulement des séjours
- ▶ le respect des prestations annoncées.

CONCILIATION

L'Office a mis en place une commission de conciliation paritaire, en charge du suivi de la satisfaction des participants ou des clients.

Cette commission est composée de professionnels, de représentants de deux grandes fédérations de parents d'élèves, l'APEL et la FCPE, et d'associations de consommateurs agréées.

2 formules pour un séjour à votre mesure

Choisir son séjour linguistique, c'est avant tout trouver une formule correspondant à ses objectifs et à son tempérament. Les résultats n'en seront que meilleurs !

Cours collectifs loisirs



Jusqu'à 15 h/semaine

Des vacances studieuses proposant à la fois des loisirs, de la découverte du pays d'accueil et des cours de langue qui permettent d'améliorer et de développer ses compétences, en particulier à l'oral.

Suivez des cours de langue le matin, et pratiquez des activités culturelles et sportives l'après-midi ou inversement.

Cours de langue : dispensés par des professeurs du pays, les cours sont axés sur la conversation courante, avec pour objectif l'acquisition d'une bonne maîtrise de l'expression orale. Certains cours sont organisés dans le cadre de programmes internationaux, et permettent à nos participants d'échanger en anglais avec des jeunes d'autres nationalités.

À l'issue du séjour, les participants reçoivent une évaluation des progrès réalisés.



Cours particuliers



Suivez des cours de langue le matin, et mettez vos acquis en pratique, l'après-midi, lors de vos visites, excursions et activités sportives avec votre professeur.

Cette formule convient à des jeunes autonomes et matures ayant le goût d'apprendre et de connaître une autre culture tout en partageant le quotidien de leur professeur particulier.

Des équipes prêtes à vous accueillir

Des animateurs spécialement formés

Chaque année, nous organisons un comité pédagogique réunissant des enseignants ainsi que des animateurs. Il a pour but d'améliorer sans cesse nos séjours avec, comme fil rouge : progrès et qualité, loisirs et plaisir.

Des animateurs français (enseignants ou étudiants), dont un animateur responsable, assurent l'encadrement du séjour (1 animateur pour 12 participants maximum). Ils assistent aux cours dispensés par les professeurs du pays, encadrent les activités et les excursions, et veillent à la bonne intégration des participants dans leurs familles. Les participants ne doivent jamais hésiter à leur exposer leurs questions de tout ordre.

L'encadrement local

Avant le séjour : la préparation des séjours dans le pays d'accueil (recrutement et contrôle des familles par l'intermédiaire d'organiseurs locaux, affectation des jeunes, recrutement et réunion des professeurs) est confiée à des partenaires locaux.

Pendant le séjour : l'organisateur local est en liaison directe avec les familles hôtes, et en contact permanent avec les animateurs de groupe ; 1 à 3 professeurs du pays assurent les cours (suivant le nombre de participants inscrits), et 1 membre de l'équipe locale assiste les animateurs français pendant les activités de l'après-midi et les excursions.



Un programme équilibré, entre apprentissages et loisirs

Les cours de langue



Pour les formules qui en comportent, les cours de langue sont indispensables, donc obligatoires. Ils ont pour but de familiariser le participant avec la langue de la vie quotidienne pour gagner en aisance linguistique tout en le sensibilisant aux particularités culturelles du pays d'accueil.

Après un test d'évaluation le premier jour, des groupes de niveau de 15 participants maximum sont formés.

À la fin du séjour, un bilan individualisé du participant est envoyé aux parents. Les cours ou activités linguistiques ont lieu dans des écoles ou des centres d'animation culturelle.

Les professeurs



Les cours ou activités linguistiques sont dispensés par des professeurs natifs du pays d'accueil, recrutés et contrôlés par nos organisateurs locaux. Les professeurs privilégient la pratique de la langue orale, à partir de situations concrètes de la vie réelle. Ceci n'exclut pas l'étude de la grammaire, l'enrichissement du vocabulaire, le commentaire d'un texte, l'apprentissage d'une chanson...

Les compétences linguistiques du CECRL (Cadre européen commun de référence pour les langues) sont ainsi mises en pratique.

L'efficacité et la réussite en ce domaine du séjour linguistique sont conditionnées par la motivation du jeune à participer à l'activité linguistique : travail oral et écrit quotidien. Le cours permet également le jeu et le dialogue.

Les loisirs et visites

L'objectif de nos séjours avec cours est de faire des progrès dans la continuité d'un projet pédagogique, mêlant harmonieusement apports culturels et loisirs. Dans tous les séjours, les jeunes se voient proposer, en alternance, des activités culturelles, récréatives ou sportives. Des excursions à la journée viennent compléter ce programme.

Activités sportives : natation, tennis, volley-ball, ping-pong, football, squash, cricket, badminton...

Activités culturelles et loisirs : musées, châteaux, expositions, sorties, cinéma, théâtre, shopping, soirées, grands jeux organisés... Les activités sont adaptées à l'âge des participants.

Excursions :

pour découvrir les sites les plus représentatifs de votre région de séjour.



Sorties individuelles

Les sorties individuelles, le soir, sont autorisées avec l'accord de la famille hôte et de l'équipe d'encadrement. Par souci de sécurité et afin de garantir le repos nécessaire des jeunes, des heures limites de sortie sont imposées en fonction de l'âge du participant et du pays d'accueil.

Pour les séjours en hébergement collectif, il n'y a aucune sortie individuelle, sauf dans le cadre des projets d'activités en autonomie à l'initiative du directeur ou du responsable de groupe.



VACANCES À L'ÉTRANGER

#sejouraletranger

à partir de 755€

Titisee - (Allemagne)

NOS 

- > Immersion en Allemagne
- > Séjour de proximité
- > Petit groupe



ETRANGER

TITISEE
ALLEMAGNE

Une colonie de vacances franco-allemande dont le but est de se familiariser avec la langue d'outre-Rhin, tout en s'amusant et en passant de vraies vacances !

12/16 ans

EFFECTIF
25 participants

CADRE DE VIE
Chalet Veltishof : colo nichée au cœur de la Forêt-Noire, à 850 m d'altitude et à quelques encablures de la France. Le cha-

let est construit dans le style typique de la Forêt-Noire, situé dans un cadre enchanteur, à quelques mètres du lac de Titisee. Chambres de 2 à 6 lits. L'intérieur est chaleureux, confortable et très bien entretenu.

ACTIVITES
Le lac de Titisee est l'un des plus beaux lacs naturels d'Allemagne. Les participants à la colo, seront encadrés par une équipe bilingue.
Au programme : sports, aventure et découverte de la nature, de la montagne et du lac.

Veillées conviviales et animations linguistiques. Au retour des sorties, les jeunes pourront profiter des équipements du chalet pour la détente et les veillées. Le groupe aura un accès illimité à tous les transports en commun de la région, permettant des excursions dans un rayon de 50 km.

TRANSPORT
Train jusqu'à Mulhouse + car.
Documents obligatoires : AST, CEAM, CNI ou passeport

DATES ET PRIX par personne au départ de Réf. : 068 004 001	Colmar- Mulhouse Strasbourg	Metz Nancy	Paris
Du 15/07 au 24/07/2022	755 €	795 €	955 €
Du 05/08 au 14/08/2022	755 €	795 €	955 €

Premier repas servi : dîner - Dernier repas servi : petit déjeuner



ECOSSE IRLANDE ITINERANCE EN CAR DANS LES LOCHS

à partir de 1140€

(Ecosse - Irlande)

NOS

- > Découverte des Highlands
- > Nombreuses visites culturelles

14/17 ans

TRANSPORT

En car au départ de Nancy, Metz, Verdun, Reims. Pré acheminement train de Strasbourg, Mulhouse et Colmar.

CADRE DE VIE

L'hébergement se fait principalement en campings aménagés, sous tentes dômes de 2 à 3 places (emporter matelas mousse, duvet et couverts individuels). La participation de tous aux tâches quotidiennes est requise pour la réussite du circuit, mélange d'enrichissement personnel et de détente.

PROGRAMME

Découverte des sites touristiques selon le circuit prévisionnel.

Douvres, Londres, Fishguard (embarquement pour l'Irlande). Visite de la Côte Ouest avec arrêts possibles dans le Connemara, Killarney puis Dublin.

Émerveillement devant les paysages verts, les tourbières, les falaises et la mer en Irlande, et les lochs, châteaux au style féodal, golfs en Écosse. Découverte de contrées riches d'une grande diversité de paysages, de coutumes et d'habitants.

Le bateau nous ramènera ensuite sur l'Angleterre et nous nous dirigerons vers Glasgow, la Côte Ouest, le Kintyre, les Highlands et Edimbourg.

Participation de chacun aux tâches quotidiennes et matérielles. Equilibre entre les activités de découverte et de détente.

Le car sera à disposition pendant toute la durée des vacances.

Document(s) de voyage obligatoire(s) : AST pour les mineurs, CEAM, CNI ou passeport.

DATES ET PRIX par personne au départ de Réf. : 057 006 001	Calais Châlons en Champagne Metz - Nancy Paris - Reims Verdun	Besançon Auxerre Colmar - Dijon Mulhouse Strasbourg	Clermont Ferrand Lyon
Du 15/07 au 30/07/2022	1140 €	1210 €	1240 €
Du 05/08 au 20/08/2022	1140 €	1210 €	1240 €

Premier repas servi : petit déjeuner du lendemain du départ.
Dernier repas servi : petit déjeuner ou déjeuner en fonction du retour.



ESPAGNE ITINERANCE EN CAR SOUS LE SOLEIL ESPAGNOL

à partir de 1140€

(Espagne)

NOS

- > Découverte de l'Andalousie, Barcelone, Madrid
- > Pauses détonnes, plage et shopping

14/17 ans

TRANSPORT

En car au départ de Metz et Nancy. Pré acheminement train de Strasbourg, Mulhouse et Colmar.

CADRE DE VIE

L'hébergement se fait principalement en campings aménagés, sous tentes dômes de 2 à 3 places. Prévoir son matelas mousse et son duvet. La participation de tous aux tâches quotidiennes est requise pour la réussite du circuit, mélange d'enrichissement personnel et de détente.

PROGRAMME

Découverte des sites touristiques et culturels selon le circuit prévisionnel.
Espagne : le circuit passant par ce pays

permettra de visiter les grandes villes espagnoles telles que Séville, le cœur de l'Andalousie, cité phare de l'histoire, Madrid la Capitale et son palais royal, Barcelone, son parc Güell ainsi que la Sagrada Familia et bien d'autres sites extraordinaires signés Gaudi et pour finir en beauté, Valence et ses plages au sable fin. Sans oublier les tapas et les churros pour les plus gourmands !

Equilibre entre les activités de découverte et de détente (baignade, plage, shopping). Car à disposition du groupe pendant tout le séjour en Espagne.

Découverte des sites touristiques et culturels selon un circuit prévisionnel.

Document(s) de voyage obligatoire(s) :

AST pour les mineurs, CEAM, CNI ou passeport.

DATES ET PRIX par personne au départ de Réf. : 057 011 001	Dijon Lyon Metz Nancy Montpellier	Auxerre Besançon Châlons en Champagne Colmar Mulhouse Strasbourg	Paris
Du 15/07 au 30/07/2022	1140 €	1240 €	1290 €
Du 05/08 au 20/08/2022	1140 €	1240 €	1290 €

Premier repas servi : petit déjeuner du lendemain du départ.
Dernier repas servi : petit déjeuner ou déjeuner en fonction du retour.

à partir de 1110€

(Croatie)

NOS

- > Visite de DUBROVNIK (lieux de tournage de GAME OF THRONES)
- > Découverte des lacs PLITVICKA



CROATIE

ITINERANCE EN CAR SUR LA COTE ADRIATIQUE

14/17 ans

TRANSPORT

En train ou en car selon les effectifs et lieux de départ.
Car grand tourisme restant à disposition du groupe.

CADRE DE VIE

L'hébergement se fait principalement en campings aménagés, sous tentes dômes de 2 à 3 places. Prévoir son matelas mousse et son duvet. La participation de tous aux tâches quotidiennes est requise pour la réussite du circuit, mélange d'enrichissement personnel et de détente.

PROGRAMME

ROVINJ pour une première étape en Istrie, pleine de charme et de tranquillité, dans une petite ville ouverte aux artistes et aux curieux. **Les lacs de PLITVICKA** seront le cadre d'une journée de randonnée inoubliable dans un décor de toute beauté.

A ZADAR et SPLIT vous attendent les vestiges des époques romaines au cœur de villes ayant traversé l'histoire de la côte dalmate.

A Dubrovnik, perle de l'Adriatique, le tour des remparts vous fera découvrir

dans cette ville classée au patrimoine mondial de l'UNESCO, nombre places, églises, palais et ruelles animées le soir par des musiciens et artistes traditionnels. Les joies de la plage et du farniente seront également au rendez-vous notamment lors d'étapes à **PELJESAC** et à **OMIS**. Vous apprécierez alors les merveilleux paysages des îles et presqu'îles de la côte adriatique.

Participation de chacun aux tâches quotidiennes et matérielles. Equilibre entre les activités de découverte et de détente.

Le car sera à disposition du groupe pendant tout le séjour en Croatie.

Document(s) de voyage obligatoire(s) : AST pour les mineurs, CEAM, CNI ou passeport.

DATES ET PRIX par personne au départ de Réf. : 057 007 001	Colmar Epinal Metz Mulhouse Nancy Saint Dizier Strasbourg	Besançon Châlons en Champagne	Dijon Auxerre	Paris Lyon
Du 15/07 au 30/07/2022	1110 €	1210 €	1260 €	1310 €
Du 05/08 au 20/08/2022	1110 €	1210 €	1260 €	1310 €

Premier repas servi : petit déjeuner du lendemain du départ.
Dernier repas servi : petit déjeuner ou déjeuner en fonction du retour.

à partir de 1280€

(Italie)

NOS

- > Séjour itinérant en car
- > Découverte culturelle



ÎLES ÉOLIENNES – SICILE

Mélange d'enrichissement personnel et de détente, ce séjour en Italie pour les jeunes s'annonce comme une aventure inoubliable.

14/17 ans

TRANSPORT

Train jusqu'à Mulhouse + car.

CADRE DE VIE

Hébergement en campings aménagés, sous tentes dômes de 2 à 3 places (emporter matelas mousse et duvet). Partici-

pation de tous aux tâches quotidiennes requise pour la réussite de ces vacances en Italie entre jeunes. La vie collective et matérielle sera prise en charge par l'ensemble des participants et de l'équipe d'encadrement (ravitaillement, préparation des repas, montage des tentes, rangement).

PROGRAMME

De la Toscane à la Sicile, tu découvriras toutes les facettes de l'Italie : son soleil généreux, son histoire, ses plages, et bien sûr la Dolce Vita. Visite de Pise, des vestiges de Pompéi, de la Sicile (Taormine, les gorges d'Alcantara...), excursion en bateau vers les îles Éoliennes, avec une ascension du Stromboli pour les plus courageux et un détour par l'île de Vulcano.

Au retour, étapes à Paestum et Florence. Outre la découverte culturelle, la plage, le shopping, les veillées conviviales, les plaisirs de la gastronomie seront au rendez-vous de ces vacances sympas entre copains.

Durant le séjour, les jeunes seront associés, dans la mesure du possible, à l'élaboration du programme.

Document(s) de voyage obligatoire(s) : AST pour les mineurs, CEAM, CNI ou passeport.

DATES ET PRIX par personne au départ de Réf. : 068 005 001	Colmar - Metz Mulhouse Nancy Strasbourg Epinal	Bar-le-Duc Saint Dizier Châlons en Champagne	Paris
Du 15/07 au 30/07/2022	1280 €	1380 €	1470 €
Du 05/08 au 20/08/2022	1280 €	1380 €	1470 €

Premier repas servi : petit déjeuner du lendemain du départ
Dernier repas servi : petit déjeuner ou déjeuner en fonction du retour

à partir de 1066€

Rimini beach - (Italie)



- > Hôtel sur la plage
- > A 5 min du centre-ville



RIMINI BEACH ITALIE

Soleil, mer d'azur, détente, excursions... ou comment découvrir l'Italie en douceur ! Un rendez-vous avec l'exubérante fantaisie italienne dans le cadre d'une colonie de vacances basée à Rimini.

13/16 ans

EFFECTIF

45 jeunes

SITE

Station balnéaire réputée, Rimini se pré-lasse sur la côte adriatique. Un rendez-

vous avec la mer, le soleil et bien sûr l'exubérante fantaisie italienne.

TRANSPORT

En car grand tourisme climatisé au départ de Metz, Nancy. Le car reste à disposition du groupe durant tout le séjour.

CADRE DE VIE

Accueil dans un petit hôtel d'environ 50 lits situé à proximité de Rimini, au bord de la mer adriatique et à deux pas de la plage de sable fin. Chambres de 2 à 4 lits avec sanitaires complets. Restaurant, salle d'activités, terrasse et jardin.

SPORTS ET LOISIRS

Baignades et jeux aquatiques. Activités sportives et tournois. **Découverte de Rimini** : riche de monuments romains et de l'époque Renais-

sance.

Attractions : une journée dans un parc d'attractions et une journée dans un parc aquatique.

Découverte de la région : San Marino, la plus petite et plus ancienne république du monde, Ravenne...

Excursions : Venise, sortie à la journée avec traversée en bateau. Florence, visite guidée de son architecture et de ses monuments.

Animations en soirée : soirées à thème, boums. Sorties dans les rues piétonnes et dégustation de glaces italiennes.

FORMALITES OBLIGATOIRES : Carte d'identité ou passeport en cours de validité et la carte européenne d'assurance maladie ainsi qu'une autorisation de sortie de territoire.

DATES ET PRIX
par personne au départ de
Réf. : 054 012 001

Metz - Nancy Epinal Colmar Mulhouse Strasbourg,	Paris Train jusqu'à Mulhouse
-------------------------------------------------------------	---------------------------------

Du 09/07 au 18/07/2022	1066 €	1221 €
Du 19/07 au 28/07/2022	1066 €	1221 €
Du 01/08 au 10/08/2022	1066 €	1221 €

Première prestation : petit déjeuner du lendemain (voyage de nuit)
Dernière prestation : dîner de l'avant dernier jour (voyage de nuit)
Photocopie de la carte d'identité ou passeport obligatoire à l'inscription.

à partir de 1481€

(Grèce)



- > Plage à 300 mètres
- > Voyage en avion



ESCAPADE GRECQUE LA GRECE EN AVION

Détente, excursions, rencontres, découvertes et farniente : un cocktail de vacances de rêve...

14/17 ans

EFFECTIF

30 participants

SITE

Ce séjour te permettra de découvrir la Grèce, pays de la mythologie, de la mer et du soleil. Ses sites archéologiques et historiques, ses paysages magiques, ses

plages aux eaux limpides, son accueil chaleureux sauront t'émerveiller. Un séjour à deux images pour ceux qui veulent allier détente et découverte.

TRANSPORT

En avion au départ de Paris. Pré-acheminement en train ou en car de Louvigny, Mulhouse et Strasbourg.

CADRE DE VIE

Tu séjourneras à Tolo, petit site balnéaire à côté de Nauplie (environ 180 km au sud-ouest d'Athènes), dans un camping de qualité, à proximité d'une immense plage de sable doré. Hébergement en bungalows (draps fournis) et restauration en pension complète (plats typiques).

PROGRAMME

- **Activités nautiques** : Kayak de mer, pédalos et bananes tractées avec ses copains pour quelques sensations en mer.
- **Baignades** : tu profiteras de la plage si-

tuée à 300 m pour nager et bronzer.

- **Sorties en mer** : - une croisière bateau et journée complète sur l'île d'Hydra.
- une sortie sur une île sauvage, soirée barbecue. Un instant inoubliable loin de tout.

- **Excursions** : - Visite d'Athènes à la journée avec l'Acropole et le Parthénon.
- Epidaure et son théâtre antique, la citadelle de Nauplie, Mycènes et la Grèce antique sans oublier le canal de Corinthe.

- **Autres activités** : Jeux de plage, veillées et soirées dansantes, balades et grands jeux. Shopping dans la ville de Tolo.

FORMALITES OBLIGATOIRES : Carte d'identité ou passeport en cours de validité et la carte européenne d'assurance maladie ainsi qu'une autorisation de sortie de territoire.

DATES ET PRIX
par personne au départ de
Réf. : 054 008 001

Louvigny	Mulhouse	Strasbourg	Paris
----------	----------	------------	-------

Du 09/07 au 20/07/2022	1481 €	1501 €	1491 €	1442 €
Du 21/07 au 01/08/2022	1481 €	1501 €	1491 €	1442 €
Du 03/08 au 14/08/2022	1481 €	1501 €	1491 €	1442 €

Première prestation : selon les horaires de vols
Dernière prestation : selon les horaires de vols
Dates et prix sous réserve de régulation du trafic aérien
Train jusqu'à Paris + avion. Vol Paris/Athènes/Paris
Photocopie de la carte d'identité ou passeport obligatoire à l'inscription



T'AS 17 ANS ?

PASSE TON
BAFA !

ET REJOINS NOS EQUIPES D'ANIMATION !



Ligue de l'enseignement
Grand Est

Tél. 03 87 50 45 42

GRAND EST

la ligue de
l'enseignement

un avenir par l'éducation populaire

La Ligue de l'enseignement c'est aussi

DES CLASSES DE DECOUVERTES

Partenaire reconnu du Ministère de l'éducation nationale, fort de 65 ans d'expérience ; la Ligue de l'enseignement accueille chaque année 235 000 élèves au travers de ses séjours éducatifs aux thématiques multiples et variées en France et à l'étranger.

Grâce à notre réseau de proximité, vous bénéficiez d'un accompagnement personnalisé pour construire votre projet au plus près de vos envies et partager des moments uniques avec vos élèves.

Le départ d'une classe à la découverte de nouvelles activités est un acte pédagogique fort. Il offre l'occasion aux enfants d'apprendre en situation et souvent de faire les premiers pas d'un chemin autonome, dans un environnement à la fois familier et nouveau : « l'école ailleurs ».

Retrouvez nous : www.lecoleailleurs.fr

Des séjours à la carte
aux contenus
pédagogiques
pertinents en lien
avec les programmes
scolaires.



DES ACCUEILS DE GROUPES

Vous souhaitez vous réunir ? Partagez un bon moment en famille, entre amis ou entre collègues ?



Nos centres sont ouverts et peuvent vous accueillir toute l'année. Que vous soyez une association, un club sportif, un centre social, une entreprise, nous pouvons vous proposer des séjours de une à plusieurs nuits en pension complète ou demi pension pour tout types de public.

Alors n'hésitez plus et contactez nous pour nous parler de votre projet et établir un devis.

BIEN PRÉPARER SON SEJOUR

Vous trouverez des informations supplémentaires et plus détaillées dans le Guide pratique consacré à nos colonies de vacances qui vous est transmis avant le séjour.

AVANT LE DÉPART

Documents de voyage obligatoires

LES PIÈCES D'IDENTITÉ

Ressortissants français

• *Séjours en France*

Une pièce d'identité est indispensable pour tout séjour dont le transport s'effectue en avion.

• *Séjours dans les pays européens*

Munissez-vous d'une carte nationale d'identité.

Enfant mineur : autorisation de sortie du territoire obligatoire pour les jeunes âgés de moins de 18 ans.

Très important : pour quitter le territoire français, les jeunes ressortissants français âgés de moins de 18 ans au premier jour du voyage, doivent présenter une carte nationale d'identité en cours de validité ou un passeport (selon la destination), une autorisation de sortie du territoire signée par l'un des parents titulaire de l'autorité parentale et la photocopie du titre d'identité du parent signataire.

Important ! Si l'enfant ne porte pas le même nom que le parent, une copie du livret de famille sera exigée. **Attention !** Cette autorisation de sortie du territoire est obligatoire, même si le jeune est en possession d'un passeport à son nom.

Voir site www.service-public.fr/particuliers/vosdroits/F1922.

• *Séjours aux États-Unis*

Les ressortissants français désirant se rendre aux États-Unis doivent être porteurs d'un passeport biométrique valable 6 mois après la date de retour. Dans le cas contraire, un visa sera exigé. Le formulaire d'autorisation électronique de voyage (ESTA) doit impérativement être complété par le voyageur muni de son passeport conforme et valide sur <https://esta.cbp.dhs.gov> (à faire au minimum 72 h avant le départ). La validation de ce formulaire génère l'envoi à l'e-mail mentionné d'une autorisation de voyage dont le voyageur doit être obligatoirement doté avant d'embarquer dans un avion. Cette procédure est payante : un montant de 14 dollars doit être obligatoirement acquitté par carte bancaire lors de la demande en ligne. Cette autorisation de voyage sera valable pour une durée de 2 ans ou jusqu'à l'expiration du passeport.

• *Séjours dans les autres pays dont le Royaume Uni*

Munissez-vous d'un passeport en cours de validité (parfois valable au minimum 6 mois après votre retour) : reportez-vous à la fiche descriptive qui vous sera remise lors de votre inscription.

Ressortissants étrangers

Nous vous conseillons de vous adresser à votre ambassade pour tous les renseignements nécessaires.

Attention ! Selon le mode de transport utilisé par votre enfant, nous pourrions avoir besoin de son numéro de carte d'identité ou de passeport. Sans cela, nous ne pourrions effectuer sa réservation. Nous vous demanderons cette information en temps utile.

SANTÉ : CARTE EUROPÉENNE D'ASSURANCE MALADIE (CEAM)

La CEAM est une carte individuelle et nominative, gratuite et valable 1 an. Attention ! Un délai d'au moins deux semaines est requis pour sa délivrance par votre caisse d'assurance maladie. Elle permet la prise en charge des soins médicaux dans les pays membres de l'Union européenne. Hors de ces pays membres, conserver les pièces justificatives des dépenses engagées.

Important

Selon l'article 1 de l'arrêté du 20/02/2003 relatif au suivi sanitaire des mineurs mentionnés à l'article L. 227-4 du code de l'action sociale et des familles il est précisé que : l'admission d'un mineur en centre de vacances est conditionnée à la fourniture préalable : 1° D'informations relatives :

a) Aux vaccinations obligatoires ou à leurs contre-indications ; Copie des pages du carnet de santé relatives aux vaccinations, copie du carnet de vaccinations, ou attestation d'un médecin ;
b) Aux antécédents médicaux ou chirurgicaux ou à tout autre élément d'ordre médical considéré par les parents ou le responsable légal du mineur comme susceptibles d'avoir des répercussions sur le déroulement du séjour ;
c) Aux pathologies chroniques ou aiguës en cours ; le cas échéant, les coordonnées du médecin traitant seront fournies. Si un traitement est à prendre durant tout ou partie du séjour, l'ordonnance du médecin devra être jointe et, s'il s'agit d'un traitement à ne prendre qu'en cas de crise, les conditions et les modalités d'utilisation des produits devront être décrites. Les médicaments seront remis au responsable de l'accueil dans leur emballage d'origine avec la notice d'utilisation. Les nom et prénom du mineur devront être inscrits sur l'emballage ;
2° D'un certificat médical de non-contre-indication lorsqu'une ou plusieurs activités physiques mentionnées à l'article 13 du décret du 3 mai 2002 susvisé sont proposées dans le cadre de l'accueil.

Donc, si la fiche de renseignements médicaux et individuels n'est pas complétée et fournie avant le départ du séjour, nous ne serons pas en mesure d'accueillir l'enfant concerné.

Aucun remboursement de séjour ou de voyage ne pourra être accordé si l'absence de ce document était constatée.

À récupérer sur votre espace client

• *La fiche de trousseau*

Cette fiche n'est qu'indicative et la fiche descriptive du séjour vous indiquera les compléments indispensables. Il est recommandé de marquer le linge, les vêtements et les objets personnels. Pour une période courte, le lavage du linge ne peut, en général, être assuré par le centre.

• *Le dossier de l'enfant*

1 fiche de renseignements médicaux et individuels sera à remplir. Veillez à les remplir soigneusement car elles comportent des informations essentielles pour le bon déroulement du séjour. Toute pièce justificative non fournie (notamment concernant les vaccinations) pourra remettre en cause la faisabilité du séjour.

SUR PLACE

Contactez votre enfant

• *Messagerie vocale*

Certains centres mettent en place une messagerie vocale qui vous permettra d'avoir des nouvelles quotidiennes de votre enfant si vous le souhaitez.

• *Le blog*

Certains centres mettent en place un blog qui permet de suivre le déroulement du séjour.

• *Les téléphones mobiles*

Nous insistons sur le fait que l'usage abusif du téléphone mobile peut nuire à l'ambiance générale d'un séjour collectif de vacances. Nous conseillons aux jeunes de ne pas emporter de téléphone mobile pendant leur séjour.

L'argent de poche

Il est toujours valorisant pour un enfant de posséder un peu d'argent de poche. Nous vous conseillons cependant de ne pas lui en donner trop.

Sur place, deux solutions :

- l'enfant conserve son propre argent ;
- l'argent est confié à la direction du centre qui en délèguera la gestion à l'enfant.

Respect des coutumes alimentaires

Notre projet éducatif repose sur le principe de la laïcité. Cependant l'organisation des séjours et les différents projets présentent des spécificités qui peuvent interférer avec le respect absolu de certaines convictions ou croyances. Le refus de consommer certains aliments n'a que peu d'incidences. Dans la plupart des cas, nous opérons pour le remplacement ou la compensation de ces aliments par d'autres au cours du repas. Les parents ou responsables légaux de l'enfant sont invités à nous en informer au moment de l'inscription. Nous sommes dans l'impossibilité de prendre en compte d'autres demandes ou exigences alimentaires qui peuvent entraîner une perturbation de l'organisation des activités pour l'ensemble du groupe et avoir des répercussions importantes sur le processus biologique de l'enfant. C'est le cas du strict respect du jeûne, dans le cadre du Ramadan (ni aliments, ni boissons) entre le lever et le coucher du soleil.

Allergies alimentaires

Il est indispensable de nous transmettre, dès l'inscription, tous les documents médicaux et PAI (projet d'accueil individualisé) afin que nous puissions évaluer notre capacité à respecter les interdictions alimentaires liées à des risques allergiques. Si l'interdiction pour raisons médicales était impossible à mettre en œuvre, nous chercherons ensemble une solution pour pouvoir accueillir l'enfant sans risque pour sa santé.

AU RETOUR...

Les attestations

Nous pouvons vous fournir des attestations de présence et de paiement sur demande par mail adressée à hotlinevacances@laligue.org ou par courrier adressé à Vacances pour tous - 21, rue Saint-Fargeau - CS 72021 - 75989 Paris Cedex 20, dans un délai maximum de 6 mois après la fin du séjour. Cette attestation vous permet de demander une aide financière auprès de certains organismes. Les attestations de paiement ne pourront être établies que pour des séjours réglés directement à la Ligue de l'enseignement - 21, rue Saint-Fargeau - CS 72021 - 75989 Paris Cedex 20.

Rédaction-conception-réalisation :

Ligue de l'enseignement, InPagina.

Corrections : Correctmot.

Crédits photos : photothèque Ligue de l'enseignement,

©fotolia.com, ©iStockphoto.com, ©shutterstock.com,

©wikimedia.com, ©stock-adobe.com.

Les photos utilisées dans cette brochure ne sont pas contractuelles.

LES AIDES POSSIBLES



La Ligue de l'enseignement soutient le départ de tous les enfants en vacances. Il existe aussi de nombreuses aides dont vous pouvez bénéficier pour concrétiser votre séjour. Pensez-y...



Chèques-vacances

Vacances pour tous est habilité par l'Agence nationale pour le chèque-vacances. Vos chèques-vacances ou e-chèques-vacances peuvent être utilisés pour le règlement partiel ou total de tous les séjours en France et en Europe proposés dans cette brochure.



Aide aux temps libres de la CAF

Il est possible d'obtenir une aide aux temps libres auprès des caisses d'allocations familiales (CAF). Cette aide peut prendre plusieurs formes : bons-vacances, AVE... Son montant varie selon le département. Il viendra en déduction du montant du séjour.

Les bons-vacances doivent être envoyés directement à notre service financier avant le début du séjour à : **Ligue de l'enseignement - 21, rue Saint-Fargeau - CS 72021 - 75989 Paris Cedex 20.**

Dans le cas de l'AVE, l'attestation d'aide aux vacances doit être remise à votre point de diffusion Vacances pour tous au moment de l'inscription. En aucun cas, les bons-vacances ou l'attestation d'aide aux vacances de votre CAF ne doivent parvenir aux CAF directement (chacune d'elles ayant sa propre réglementation, la responsabilité de Vacances pour tous n'est donc pas engagée si l'aide ne peut être honorée pour une raison propre à ladite CAF). Vacances pour tous se réserve le droit de refuser les aides aux temps libres qui arriveraient après la date limite imposée par chaque CAF départementale.

Cette aide des caisses d'allocations familiales ne peut être utilisée que pour le paiement du solde de votre séjour. En aucun cas, elle ne peut être utilisée pour le paiement de l'acompte.



Votre comité social et économique (CSE)

La plupart prennent en charge une partie du coût du séjour de votre enfant. Renseignez-vous auprès de votre CSE. Si vous êtes un CSE, nous pouvons mettre en place un partenariat, contactez-nous.



Bourses JPA (Jeunesse au plein air)

Les bourses JPA sont accordées sur dossier aux élèves dont les parents disposent de faibles revenus. Pour savoir si vous pouvez bénéficier d'une aide, il vous suffit de contacter la JPA la plus proche de chez vous.



Mairies et conseils départementaux

La plupart des municipalités et conseils départementaux, via leurs services sociaux, proposent des aides journalières. Le montant et les conditions d'attribution de ces aides étant fixés localement, renseignez-vous auprès de votre mairie ou de votre conseil départemental.

CONDITIONS PARTICULIÈRES DE VENTE

PRÉAMBULE

Vacances pour tous est la marque de distribution des prestations touristiques de loisirs destinées aux enfants et aux adolescents vendues par la Ligue de l'enseignement, association nationale à but non lucratif reconnue d'utilité publique dont le siège social est situé 3, rue Récamière - 75007 Paris, immatriculée au registre des opérateurs de voyages et de séjours sous le numéro IM075100379. Garantie financière Unat Paris. Responsabilité civile Apac Paris.

Les prestations décrites dans cette brochure sont réservées aux adhérents (les voyageurs ou les participants) de la Ligue de l'enseignement et des associations affiliées à la Ligue de l'enseignement. Les conditions particulières de vente Vacances pour tous s'appliquent dans le cadre de la réglementation française en vigueur à compter du 1^{er} juillet 2018 et notamment des articles L. 211-1 et suivants et R. 211-1 et suivants du Code du Tourisme.

Elles sont portées à la connaissance du voyageur par Vacances pour tous ou l'association vendeuse avant tout engagement de sa part et complètent l'information préalable visée à l'article R.211-4 du Code du Tourisme, outre les fiches descriptives des prestations et, dans certains cas, les conditions particulières de paiement et d'annulation notamment, spécifiques à certains produits et prestations. Dans cette dernière hypothèse, les conditions spécifiques signalées sur le descriptif préalable du produit prévaudront sur le texte général des présentes conditions particulières de vente.

L'information préalable prévue à l'article R. 211-4 du Code du Tourisme peut être modifiée après publication et consultation par les voyageurs, notamment quant aux caractéristiques principales des services de voyage (notamment les conditions de transport, le déroulement du séjour et l'hébergement), au prix, aux modalités de paiement, au nombre minimal de personnes éventuellement requis pour la réalisation du voyage, aux conditions de résolution (annulation) par le voyageur, conformément aux articles R. 211-5 et L. 211-9. Le voyageur en sera informé de manière claire, compréhensible et apparente avant la conclusion du contrat de voyage.

En validant son contrat, le voyageur reconnaît expressément avoir pris connaissance des présentes conditions ainsi que des descriptifs plus spécifiques des prestations choisies sur la brochure. Le défaut d'acceptation de tout ou partie des présentes conditions par le voyageur aura pour effet sa renonciation à tout bénéfice des prestations proposées par Vacances pour tous.

Les présentes conditions particulières de vente sont à jour dès leur publication et annulent et remplacent toute version antérieure.

ABSENCE DE DROIT DE RÉTRACTATION ET DÉMARCHAGE TÉLÉPHONIQUE

En vertu de l'article L. 221-28-12^o du Code de la consommation, le droit de rétractation prévu en matière de vente à distance n'est pas applicable aux contrats ayant pour objet la vente de services d'hébergement, de transport, de restauration et de loisirs qui doivent être fournis à une date ou selon une périodicité déterminée.

Lorsque ses coordonnées téléphoniques sont recueillies, le client est informé qu'il a la possibilité de s'inscrire sur une liste gratuite d'opposition au démarchage téléphonique, par exemple : <http://www.biocel.gouv.fr/>

NOTRE ORGANISATION TECHNIQUE

Vacances pour tous/Ligue de l'enseignement, 21, rue Saint-Fargeau - CS72021 - 75989 Paris Cedex 20
Tél. : 01 43 58 95 66 - Télécopieur : 01 43 58 95 08
Internet : www.vacances-pour-tous.org
E-mail : vacances@laligue.org

1. RESPONSABILITÉ DE VACANCES POUR TOUS

Vacances pour tous apportera l'aide nécessaire au voyageur en difficulté, mais déclinera toute responsabilité et ne pourra se substituer financièrement au voyageur si un non-conformité lui est imputable, notamment dans les cas suivants :
- frais générés pour la perte des titres de transport par le voyageur (frais et pénalités de rémission

des billets et frais induits notamment en cas de prolongation du séjour dans le pays de destination) ;
- dette contractée par le client auprès d'un tiers (ex : extra dans les hôtels, etc.) ;
- perte de pièces d'identité ou tout autre document indispensable à la sortie du pays de destination et au retour en France.

Vacances pour tous est responsable de plein droit de la bonne exécution des services prévus par le contrat de voyage, en vertu de l'article L. 211-16-1 du Code du Tourisme. Le voyageur est informé que la responsabilité de Vacances pour tous ne saurait en aucun cas être engagée lorsque le dommage revêtant un caractère imprévisible ou inévitable est imputable soit au voyageur, soit à un tiers étranger à la fourniture des services de voyage, ou résulte de circonstances exceptionnelles et inévitables (ex : guerre, attentat, émeute, révolution, catastrophe nucléaire, événements climatiques ou naturels tels que cyclone, tremblement de terre, tsunami, tornade, nuage, vent de sable...).

En cas d'application de la responsabilité de plein droit de Vacances pour tous du fait de ses prestataires, les limites de dédommagement prévues à l'article L. 211-17-IV du Code du Tourisme, notamment lorsque des conventions internationales circonscrivent les indemnités dues par ces prestataires, trouveront à s'appliquer. Dans les autres cas, le contrat peut limiter les dommages et intérêts éventuels à trois fois le prix total du voyage (sauf préjudices corporels et fautes intentionnelles ou par négligence).

Il peut arriver, pour des raisons tenant à la période, à la fréquentation ou à des décisions des prestataires sur place, que le matériel soit en nombre insuffisant sur les lieux de séjour ou que certaines activités soient suspendues.

Vacances pour tous ne pourra être déclarée responsable en cas d'incident survenant au voyageur à l'occasion de prestations achetées hors contrat et directement sur place auprès d'un prestataire extérieur ou résultant de son initiative personnelle.

2. RÉGLEMENT INTERNE ET COMPORTEMENT

Le participant au séjour et son responsable légal s'engagent au respect des obligations résultant du contrat et à l'observation d'un comportement respectueux au cours du séjour, à l'égard des personnes et des biens.

Conformément aux dispositions du Code de la santé publique, la vente, la détention et la consommation de substances ou plantes vénéneuses classées comme stupéfiants sont interdites.

Concernant la consommation d'alcool, Vacances pour tous applique la réglementation en vigueur. L'introduction d'alcool sur le centre est formellement interdite. Vacances pour tous veille au respect de la santé des participants accueillis par une prévention des risques, une médiation systématique et un entretien avec le responsable légal du participant en cas de comportement déviant (drogue, alcool, tabac, violence). Ce positionnement éducatif peut amener le directeur du séjour à décider d'un rapatriement disciplinaire afin de préserver le bien-être et la sécurité du participant lui-même comme des autres participants inscrits au même séjour.

Le régime des sorties est contrôlé et les participants s'engagent à respecter les horaires et les règles convenus avec les équipes d'encadrement.

Le non-respect pendant le séjour du règlement interne de Vacances pour tous et du règlement propre à chaque centre, entraînera le rapatriement du participant, sur décision de l'équipe de direction du centre. Par conséquent, suite à un rapatriement disciplinaire, le responsable légal du participant rapatrié s'engage à assurer son accueil en gare ou à l'aéroport, le jour de son retour anticipé. Dans ce cas, aucune somme ne sera remboursée et les frais supplémentaires occasionnés par ce retour anticipé seront à la charge du responsable légal ainsi que les frais liés au voyage aller et retour de l'accompagnateur missionné et les frais de mission de ce dernier.

En inscrivant un participant à un séjour de Vacances pour tous, ses responsables légaux acceptent la mise en œuvre éventuelle de leur

responsabilité civile et s'engagent à en informer l'intéressé.

Si la responsabilité de Vacances pour tous devait être mise en cause du fait d'actes de vandalisme, destruction volontaire ou vol commis par un participant pendant son séjour, y compris pendant le transport, Vacances pour tous exercera son recours en responsabilité à l'encontre du responsable légal du participant.

D'une manière générale, Vacances pour tous déconseille la détention d'objets de valeur pendant le séjour dans les centres et décline toute responsabilité en cas de vol ou dommage d'objets qui ne lui auraient pas été confiés par le participant. Il est donc recommandé de confier les objets de valeur à l'encadrement qui les restituera au participant au moment de son départ.

3. DÉROULEMENT DES VOYAGES ET SÉJOURS

Tout séjour volontairement interrompu ou abrégé ou toute prestation non consommée par le participant, pour quelque cause que ce soit, ne donneront lieu à aucun remboursement.

Lors de la conclusion du contrat, le participant doit attirer l'attention de Vacances pour tous sur tout élément déterminant de son choix et sur tout bémol particulier le concernant susceptible d'affecter le déroulement du voyage ou du séjour. Vacances pour tous indiquera au client si elle peut répondre contractuellement à ce besoin.

Vacances pour tous indique qu'elle pourra être amenée à refuser l'inscription d'un voyageur à un quelconque de ses séjours en raison d'une pathologie spécifique physique ou mentale déclarée, qui pourrait perturber ou empêcher le bon déroulement du séjour concerné, aussi bien pour le participant lui-même que pour les autres participants inscrits au même séjour.

La responsabilité du participant, ou de son représentant légal en tant que de besoin, sera engagée en cas de dissimulation au regard de Vacances pour tous d'un tel état pathologique sévère préexistant et contre-indiqué pour l'inscription du participant et donc sa participation à un séjour.

Confronté à une telle situation, Vacances pour tous pourra, dès la connaissance des faits, refuser le départ ou procéder au rapatriement en cours de déroulement de séjour aux frais du participant.

Vacances pour tous rappelle également qu'elle n'est pas en mesure de garantir au participant le bénéfice d'un régime alimentaire particulier.

Le participant ou son représentant légal sont tenus de signaler lors de l'inscription tout état médical (allergies etc.) nécessitant une attention particulière mais sont informés que la Ligue de l'enseignement/Vacances pour tous ne contrôle pas la prise de tout médicament ni traitement médical suivi par le participant lorsque celui-ci est hébergé dans une famille hôte.

4. PRIX

Tous les prix figurant dans cette brochure sont exprimés TTC et en euros. Ils sont donnés à titre indicatif et peuvent être soumis à variation à la hausse ou à la baisse dans le cadre de la révision de prix indiquée au contrat et détaillée ci-dessous. Seuls les prix indiqués lors de l'inscription définitive et figurant par conséquent sur la facture remise ou expédiée à tout participant lors de son inscription seront fermes et définitifs sauf révision précisée ci-dessous.

Révision du prix : les prix des séjours présentés dans cette brochure peuvent être soumis à variation tant à la hausse qu'à la baisse en fonction du coût des transports résultant du coût du carburant ou d'autres sources d'énergie, des redevances et taxes sur les services de voyage imposées par un tiers et comprises dans le contrat (taxes touristiques), taxes d'atterrissage ou d'embarquement et de débarquement dans les ports ou aéroports, des taux de change en rapport avec le contrat et des éventuelles importantes modifications des règles sanitaires imposées par les autorités compétentes pour l'organisation des séjours et non connues à la date d'impression de cette brochure.

Dans l'hypothèse d'une majoration du prix de vente et quelle que soit son importance, l'information sera transmise au voyageur de manière claire et

compréhensible avec les justificatifs et le calcul, sur un support durable, au plus tard 20 jours avant le début du voyage ou du séjour.

En vertu de l'article R. 211-9 du Code du tourisme, lorsque la majoration du montant du forfait est de 8 % au moins, Vacances pour tous informera le voyageur de manière claire, compréhensible et apparente sur un support durable, de la hausse, du délai raisonnable pour exprimer son acceptation ou son refus avec résolution du contrat et remboursement sans frais sous 14 jours et des conséquences de son absence de réponse (application des frais de résolution).

Les tarifs indiqués dans cette brochure ont été calculés en fonction des parités monétaires connues à la date du 06/05/2021.

5. DISPONIBILITÉ

Les propositions de séjours et voyages de cette brochure sont effectuées dans la limite des places disponibles mises en vente, tenant compte de toutes les contraintes de production et de commercialisation de l'organisateur, pouvant entraîner la disparition partielle ou totale, temporaire ou définitive, des places mises en vente.

6. MODALITÉS DE RÉSERVATION

Le participant peut effectuer sa réservation par courrier postal ou courrier électronique (courriel) auprès de son point de diffusion local Vacances pour tous/Ligue de l'enseignement dont les coordonnées figurent dans cette brochure.

La réservation peut également être effectuée via le site Internet www.vacances-pour-tous.org.

Pour que l'inscription puisse être prise en compte, renseigner le bulletin d'inscription à la fin de cette brochure ou le formulaire en ligne et joindre obligatoirement un acompte d'un montant égal à 30 % de la totalité du prix du séjour choisi. Le contrat de voyage ou la confirmation de contrat seront adressés au voyageur par les mêmes voies postale ou électronique.

Le solde doit être réglé, au plus tard et sans rappel de la part de Vacances pour tous, un mois avant le début du séjour.

En cas de réservation moins d'un mois avant le début du séjour, le paiement total du séjour sera demandé à la réservation.

Vacances pour tous accepte les moyens de paiement suivants : chèque bancaire (à l'ordre de la Ligue de l'enseignement), carte bancaire (Visa et Mastercard), chèques-vacances (à l'ordre de la Ligue de l'enseignement) et espèces (paiement en espèces jusqu'au maximum légal de 1 000 €).

Les bons vacances des caisses d'allocations familiales ne peuvent être utilisés que pour le paiement du solde de votre séjour. En aucun cas, ils ne peuvent être utilisés pour le paiement de l'acompte.

Attention ! Un séjour est considéré comme soldé lorsque le solde correspondant est constaté "encaissé" par la comptabilité de Vacances pour tous/Ligue de l'enseignement.

Les chèques de solde (libellés à l'ordre de la Ligue de l'enseignement) doivent impérativement être expédiés à l'adresse suivante : Vacances pour tous - Service financier - 21, rue Saint-Fargeau - CS 72021 - 75989 Paris cedex 20.

7. INTÉRÊTS DE RETARD ET PÉNALTÉS DE RETARD ET DE PAIEMENT

À défaut de paiement de tout ou partie du voyage, ou des frais de résolution (annulation), un mois avant le départ, le participant est redevable, de plein droit et sans qu'une mise en demeure ne soit exigée, d'un intérêt de retard sur le montant encore dû, calculé au taux de 1,25 % par mois de retard à partir de la date à laquelle le paiement était exigible jusqu'au jour du paiement total, majoré d'une somme de 15 % sur le montant encore dû, avec un minimum de 50 €, à titre d'indemnité forfaitaire pour les frais et efforts supplémentaires qui doivent être fournis pour obtenir le paiement. Un paiement tardif ou incomplet ouvre également la possibilité pour la Ligue de l'enseignement/Vacances pour tous de résoudre (annuler) le voyage du fait du voyageur et de lui facturer les frais de résolution (annulation) qui en découlent conformément à l'article ci-dessous.

8. RÉSOLUTION (ANNULATION)

Par le voyageur :

Le voyageur peut résoudre (annuler) son contrat à tout moment et doit adresser son annulation par lettre recommandée avec accusé de réception, la date de réception servant de référence et de justificatif pour le calcul des frais de résolution (annulation). La résolution (annulation) du contrat par le participant entraînera la perception de frais de résolution (annulation) par dossier d'inscription selon le barème ci-après :

- plus de 30 jours avant le départ : retenue des seuls frais administratifs de gestion d'un dossier d'inscription : 85 € par personne ou 120 € par famille ;
- entre 30 et 21 jours avant le départ : 30 % du prix total ;
- entre 20 et 15 jours avant le départ : 60 % du prix total ;
- entre 14 et 8 jours avant le départ : 80 % du prix total ;
- moins de 8 jours avant le départ ou non-présentation du participant (no-show) : 100 % du prix total.

Tout séjour écourté ainsi que toute prestation abandonnée volontairement par un participant entraînent la perception de frais de résolution (annulation) de 100 % du prix du séjour écourté ou abandonné.

Cas particulier pour les voyages/séjours avec transport d'acheminement par trains internationaux et par avion au départ de la France, dont les conditions de résolution (annulation) sont les suivantes :

- plus de 60 jours avant le départ : retenue des seuls frais administratifs de gestion d'un dossier d'inscription : 145 € par personne ;
- entre 60 et 31 jours avant le départ : 30 % du prix total ;
- entre 30 et 21 jours avant le départ : 60 % du prix total ;
- moins de 21 jours avant le départ ou non-présentation : 100 % du prix total.

En cas de circonstances exceptionnelles et inévitables à destination ou à proximité immédiate ayant des conséquences importantes sur l'exécution du contrat ou sur le transport vers le lieu de destination, le voyageur peut annuler son contrat sans frais et sera remboursé intégralement sans indemnisation possible.

En cas de non-utilisation d'un billet d'avion pour quelque cause que ce soit, les taxes aéroportuaires obligatoires sont remboursables au voyageur sur sa demande dans un délai de 30 jours et gratuitement pour toute demande en ligne. Pour toute demande de remboursement hors ligne, Vacances pour tous percevra des frais correspondant à 20 % maximum du montant remboursé.

Par Vacances pour tous :

Dans le cas où le voyage ou le séjour sont annulés par Vacances pour tous, l'adhérent recevra une indemnité égale à la pénalité qu'il aurait supportée si la résolution (annulation) était intervenue de son fait à cette date, sauf lorsque la résolution (annulation) est imposée par des circonstances exceptionnelles et inévitables dont Vacances pour tous informera le voyageur dans les meilleurs délais ou au motif de l'insuffisance du nombre de participants. Dans ce dernier cas, Vacances pour tous informera le voyageur au plus tard dans les délais suivants :

- 20 jours avant le début du voyage ou du séjour dans le cas de voyages de plus de 6 jours ;
- 7 jours avant le début du voyage ou du séjour dans le cas de voyages de 2 à 6 jours ;
- 48 heures avant le début du voyage ou du séjour dans le cas de voyages n'excédant pas 2 jours.

9. MODIFICATIONS

Du fait du participant :

Toute modification à une inscription donnée entraîne la perception de 85 € par personne⁽¹⁾ ou 120 € par famille⁽²⁾ pour les frais administratifs forfaitaires de gestion du dossier de modification. Si elle est demandée moins de 30 jours⁽²⁾ avant la date de début du séjour, elle sera considérée comme une résolution (annulation) suivie d'une réinscription et les frais prévus pour résolution (annulation) du contrat seront alors appliqués.

(1) 145 €/personne pour le cas particulier des voyages/séjours avec transport d'acheminement par train internationaux et par avion au départ de la France.

(2) 60 jours pour le cas particulier des voyages/séjours avec transport d'acheminement par trains internationaux et par avion au départ de la France.

Du fait de Vacances pour tous :

Lorsque, avant le départ, Vacances pour tous est contrainte de modifier un élément essentiel du contrat en raison d'un événement extérieur, l'adhérent peut dans un délai de 7 jours, après en avoir été averti, soit annuler son contrat sans frais soit accepter de participer au voyage ou au séjour modifiés ; dans ce cas, un avenant au contrat sera alors conclu, précisant les modifications apportées et la diminution ou l'augmentation du prix entraînés.

10. BAGAGES

Sont interdits dans les bagages les articles concernés par la réglementation internationale IATA sur les matières dangereuses et notamment les articles explosifs, inflammables, corrosifs, oxydants, irritants, toxiques ou radioactifs, les gaz comprimés et les objets non autorisés par les États. Pour une meilleure information préalable, Vacances pour tous invite le voyageur à visiter le site www.aviation-civile.gouv.fr afin de prendre connaissance des mesures relatives notamment aux liquides transportés dans les bagages en cabine. Vacances pour tous ne peut être tenue responsable en cas de refus par la compagnie d'embarquer un bagage.

- Bagage à main ou en cabine (tout bagage non enregistré en soute) : de manière générale, le transporteur admet un seul bagage en cabine par passager dont le volume est indiqué dans les conditions de transport et peut varier selon le type d'appareil. Ce bagage reste sous la responsabilité du voyageur pendant toute la durée du voyage.
- Bagage en soute : chaque compagnie aérienne a sa propre politique. De manière générale, une compagnie régulière autorise une franchise de 20 kg de bagage en classe économique (exception faite pour les petits avions pour lesquels la franchise bagage peut être inférieure : entre 10 et 15 kg). Les compagnies à bas coût dites "low-cost" autorisent une franchise de 15 kg en classe économique. En cas d'excédent, s'il est autorisé, le passager devra s'acquitter d'un supplément auprès de la compagnie aérienne à l'aéroport, calculé par le transporteur par kg supplémentaire. Lors de la réservation, le voyageur doit s'informer auprès de Vacances pour tous à propos de la politique adoptée par la compagnie aérienne en matière d'excédent de bagages. Conformément à la Convention de Montréal lorsqu'elle est applicable, en cas de perte, d'avaries, de vols de bagages enregistrés à l'arrivée du vol, le client doit impérativement établir un constat d'irrégularité bagages avant toute sortie définitive de l'aéroport. Une fois le constat établi, le client est invité à adresser à la compagnie aérienne la déclaration en y joignant les originaux des pièces dans un délai de 7 jours à compter du jour du sinistre. Les retards de livraison de bagage doivent quant à eux être signifiés par écrit au transporteur dans un délai de 21 jours à compter de leur livraison. Vacances pour tous ne peut être tenue responsable de tout refus d'embarquement ou confiscation d'objet jugé dangereux par la compagnie ou les autorités aéroportuaires. Il est de la responsabilité du passager de se renseigner sur les objets interdits en soute ou en cabine.

11. ANIMAUX

Les animaux ne sont pas admis.

12. CONDITIONS PARTICULIÈRES AUX SÉJOURS ET CIRCUITS À L'ÉTRANGER

Transports par vols spéciaux : les conditions de nos voyages, circuits ou séjours réalisés avec des vols spéciaux (vols charters), nous obligent à préciser qu'aucune place abandonnée volontairement ou involontairement à l'aller comme au retour ne peut être remboursée, même dans le cas d'un report d'une date à une autre. De plus en plus, en raison de l'intensité du trafic aérien et suite à des événements indépendants de notre volonté (grèves, incidents techniques...) des retards, des annulations ou des surréservations peuvent avoir lieu et sont notamment réglementés par les dispositions du Règlement européen 261/2004 du 11 février 2004 applicables au transporteur effectif en faveur du passager.

13. FORMALITÉS

Les formalités mentionnées dans la brochure sont requises pour les ressortissants français au 06/05/2021.

En aucun cas, Vacances pour tous ne pourra se substituer à la responsabilité individuelle des voyageurs qui doivent prendre à leur charge la vérification et l'obtention de toutes les formalités avant le départ (passport généralement valable 6 mois après la date de retour de voyage, visa, certificat de santé, etc.) et pendant toute la durée du

voyage, y compris l'accomplissement des formalités douanières des pays réglementant l'exportation d'objets.

Le non-respect des formalités, l'impossibilité d'un voyageur de présenter des documents administratifs en règle, quelle qu'en soit la raison, entraînant un retard, le refus à l'embarquement du voyageur ou l'interdiction de pénétrer en territoire étranger, demeurent sous la responsabilité du voyageur qui conserve à sa charge les frais occasionnés, sans que Vacances pour tous ne rembourse ni ne remplace la prestation.

Liens utiles :

Ministère des Affaires étrangères – conseil aux voyageurs :

<http://www.diplomatie.gouv.fr/fr/conseils-aux-voyageurs/>

Institut Pasteur – recommandations par pays :

<http://www.pasteur.fr/fr/map>

Les voyageurs de nationalité étrangère devront se renseigner eux-mêmes, avant l'inscription, auprès de leur consulat, sur les formalités à remplir. Enfants mineurs : il appartient au responsable légal de se mettre en conformité avec les indications qui lui seront données. Les livrets de famille ne sont pas des pièces d'identité. Tout enfant mineur doit posséder sa propre pièce d'identité avec photographie. Il doit être, en outre, muni d'une autorisation de sortie du territoire (AST, à télécharger sur <https://www.service-public.fr/particuliers/vosdroits>) signée par l'un des parents titulaire de l'autorité parentale et de la photocopie de titre d'identité du parent signataire.

14. ASSURANCE VOYAGE

Dans le cadre des garanties souscrites à leur profit par l'Apac, tous les participants à un voyage ou à un séjour proposé par Vacances pour tous bénéficient gratuitement des garanties principales suivantes :

- A. Responsabilité civile (dommages causés aux tiers) :
 - dommages corporels : 30 000 000 € (sauf dommages exceptionnels 4 573 471 €) ;
 - dont dommages matériels et immatériels en résultant : 1 524 491 € ;

B. Défense et recours : 3 049 €.

C. Individuelle accident corporel :

- frais de soins (en complément de tout autre organisme) : 7 623 € ;
- frais de secours et de recherches : 3 049 € ;
- invalidité permanente, sur la tranche des IPP de :
 - 1 à 50 % : 30 490 €,
 - 51 à 100 % : 91 470 €

(capital réduit proportionnellement au degré d'invalidité) ;

- capital-décès (décès par accident) : 6 098 €.

D. Assistance (exclusivement s'il est fait appel aux services de l'assistant et après accord préalable de celui-ci) ;

- par les moyens mis en place par l'assistant, organisation du retour du participant en centre hospitalier proche du domicile, suite à un accident ou une maladie grave dont le traitement sur place s'avère impossible ;
- rapatriement du corps : frais réels.

Attention ! Chaque personne faisant l'objet d'un rapatriement sanitaire en avion doit obligatoirement être porteuse de l'original de sa carte nationale d'identité ou de son passeport.

E. Dommages aux biens personnels (sauf bicyclettes et planches avec ou sans voile) en cas de vol caractérisé (effraction ou violence) si déclaration aux autorités de police dans les 48 h et détérioration accidentelle : garantie limitée à 1 100 € avec franchise de 110 € par sinistre (vétusté maximum à 50 %).

Attention ! Les assurances exposées ci-dessus sont présentées à titre purement indicatif. Seules les conditions générales et particulières des garanties procurées par l'Apac, et que chaque participant peut réclamer, ont valeur contractuelle et engagent les parties.

Si le voyageur justifie d'une garantie antérieure pour les risques couverts par l'assurance souscrite, il a la possibilité de renoncer sans frais à cette/ces assurance(s) dans un délai de 14 jours à compter de la souscription et tant qu'aucune garantie n'a été mise en œuvre.

15. POLITIQUE DE PROTECTION DES DONNÉES PERSONNELLES

Les données personnelles du voyageur collectées lors de la réservation ont pour finalité le traitement de la commande et la gestion de la réservation. Elles peuvent également être utilisées, avec accord préalable du voyageur, à des fins de communication

commerciale ou d'opérations promotionnelles. Vacances pour tous peut être amenée à stocker, traiter ces informations et/ou à les transférer à des services internes ou à des tiers (tels que assurances, compagnies de transport, sous-traitants, prestataires réceptifs, techniques, bancaires...) qui ne pourront accéder à ces données que pour les besoins liés à la commande et aux prestations afférentes et qui garantiront le même niveau de protection des données.

Ces données sont conservées pour la durée nécessaire à leur traitement. Elles sont traitées en conformité avec le Règlement (UE) 2016/679 du 27 avril 2016 « RGPD ».

Les voyageurs ont la possibilité d'exercer leur droit d'accès, d'opposition, de modification, de rectification, de portabilité et de suppression sur leurs données personnelles gratuitement par courrier postal à l'adresse suivante : Vacances pour tous - 21, rue Saint-Fargeau - CS 72021 - 75989 Paris Cedex 20.

16. CESSIION DU CONTRAT

Le voyageur peut céder son contrat à un tiers et doit impérativement en informer Vacances pour tous par tout moyen permettant d'en accusé réception, au plus tard 7 jours avant la date de début du voyage, en indiquant précisément le nom et l'adresse du cessionnaire et du participant au voyage, et en justifiant que celui-ci remplit les mêmes conditions que lui pour effectuer le séjour ou le voyage.

Le cédant ou le cessionnaire seront solidairement responsables du paiement d'un éventuel solde du prix ainsi que des frais supplémentaires appropriés. En revanche, le client ne peut pas céder son ou ses contrats d'assurance. De plus, en cas de transport aérien si le billet est émis, il ne sera ni échangeable, ni remboursable par les compagnies aériennes et, dès lors, la cession du contrat de voyage pourra être assimilable à une résolution (annulation) générant les frais prévus aux présentes conditions particulières de vente.

17. RÉCLAMATIONS ET LITIGES

Le voyageur doit signaler sur place au contact fourni par Vacances pour tous toute non-conformité constatée ; à défaut de signalement, la demande d'indemnisation du voyageur pourra être réduite ou rejetée.

Toute réclamation relative à un voyage ou à un séjour doit être adressée accompagnée de pièces justificatives dans un délai de trois mois après la fin du séjour par lettre recommandée avec accusé de réception à :

Vacances pour tous
Bureau qualité
21, rue Saint-Fargeau
CS 72021
75989 Paris Cedex 20

ou par courriel à bureau-qualite@laligue.org

Passé ce délai (cachet de La Poste faisant foi), Vacances pour tous se réserve le droit de ne pas donner suite à une réclamation relative à un voyage ou un séjour.

À défaut de réponse satisfaisante dans un délai de 60 jours, le voyageur a la possibilité de recourir à la médiation selon les modalités accessibles auprès du médiateur du tourisme et des voyages - MTV - BP 80303 - 75 823 Paris Cedex 17 - ainsi que sur son site internet : www.mtv.travel.

La Ligue de l'enseignement/Vacances pour tous[®].

Attention ! La garantie annulation n'est pas comprise dans nos forfaits. Pour bénéficier de cette couverture, il vous est possible de contracter une garantie annulation optionnelle (voir page 64).

IMPORTANT : Pour les soins médicaux à l'étranger, conserver les pièces justificatives des dépenses engagées. Pour les pays membres de l'Espace économique européen, se munir de la carte européenne d'assurance maladie (CEAM) délivrée par la section de Sécurité sociale dont vous dépendez [cette carte permet la prise en charge sur place (soins médicaux)]. L'assurance Apac agit en complément, déduction faite des prises en charge de la Sécurité sociale et des mutuelles (démarche normale qui reste le fait du participant) et pour un montant maximum de 7 623 €.

GARANTIE ANNULATION OPTIONNELLE

Tarifs pour les participants à l'un des séjours présents dans cette brochure :

4,5%

du prix total du séjour facturé

Une démarche simple, un remboursement immédiat !

Vacances pour tous vous propose sa garantie annulation : pour bénéficier de cette couverture qui n'est pas comprise dans nos forfaits, vous devez obligatoirement contracter la garantie annulation optionnelle proposée ci-dessous.

1. De quoi s'agit-il ?

La garantie annulation optionnelle permet à l'adhérent le remboursement des sommes retenues par Vacances pour tous, conformément aux conditions de résolution (annulation) précisées dans nos conditions particulières de vente, lorsque l'adhérent doit résoudre (annuler) tout ou partie de son voyage ou son séjour pour des raisons de maladie ou d'accident dûment certifiées. Par accident, on entend une atteinte corporelle non intentionnelle de la part de la victime provenant de l'action soudaine d'une cause extérieure et lui interdisant tout déplacement par ses propres moyens. Par maladie, on entend une altération de santé constatée par une autorité médicale compétente, interdisant de quitter la chambre et impliquant la cessation de toute activité professionnelle ou autre. Dans tous les cas, une franchise de 85 € par personne ou 120 € par famille et par dossier d'inscription demeurera à la charge du participant, sauf dans le cas d'une inscription à un voyage/séjour avec transport d'acheminement par trains internationaux ou par avion au départ de la France, où la franchise est portée à 145 € par personne.

La garantie annulation optionnelle cesse ses effets le jour du début du séjour ou le jour du départ dans le cas d'un transport collectif. Par contre, en cas d'interruption d'un voyage ou d'un séjour en cours de réalisation pour des raisons de maladie ou d'accident dûment certifiées, le remboursement sera calculé au prorata des jours de voyage ou de séjour non consommés par l'adhérent sur la base de leur valeur terrestre hors transport d'acheminement.

2. Modalités d'application

Pour bénéficier des remboursements liés à la garantie annulation, l'adhérent doit obligatoirement prévenir Vacances pour tous, sous pli recommandé et dans les plus brefs délais, uniquement à l'adresse suivante : Vacances pour tous - Service administration des ventes - 21, rue Saint-Fargeau - CS 72021 - 75989 Paris Cedex 20, en joignant à sa lettre la confirmation d'inscription, ainsi que le certificat justifiant de son annulation pour cas de force majeure :

- maladie grave non connue avant la prise d'inscription ;
- accident ;
- décès ;
- hospitalisation pour une cause intervenue après inscription concernant le participant lui-même, son conjoint, une personne l'accompagnant ou figurant sur la même facture, des ascendants ou descendants directs (frères, sœurs, beaux-frères, belles-sœurs et beaux-parents) ;
- complications de grossesse et leurs suites si la date du début du séjour est antérieure à la fin du 7^e mois de grossesse ;
- contre-indication ou suite de vaccinations dans le cas où une vaccination est nécessaire pour la réalisation du séjour, du voyage ou du circuit ;

- licenciement économique sous réserve que la procédure de licenciement n'était pas enclenchée, donc non connue avant la prise d'inscription ;
- vol dans les locaux professionnels ou privés ;
- convocation à un examen de rattrapage ou à un concours de l'administration ;
- obtention d'un emploi ou stage Pôle emploi pour toute personne majeure à la recherche d'un emploi sur présentation d'un certificat de travail ou de stage Pôle emploi ;
- mutation professionnelle entraînant un changement de domicile nécessitant la présentation d'une attestation de résiliation de bail ou de mise en vente ;
- changement de lieu d'accueil sur décision de justice ;
- refus de visa par les autorités du pays visité si les délais administratifs imposés par lesdites autorités pour l'obtention du visa ont été respectés ;
- dommage immobilisant le véhicule qui devait être utilisé pour se rendre à l'aéroport ou sur le lieu de séjour ;
- ou enfin, destruction à plus de 50 % due à un incendie ou à des éléments naturels de locaux privés ou professionnels, dont l'adhérent est propriétaire ou locataire.

Principales conditions d'exclusion

La garantie annulation ne fonctionne pas si l'annulation résulte :

- de maladies, hospitalisations et accidents préexistants à l'inscription ;
- de maladies nécessitant des traitements psychiques ou psychothérapeutiques y compris les dépressions nerveuses ;
- d'épidémies, de catastrophes naturelles et de la pollution ;
- de la guerre civile ou étrangère, d'un attentat, d'émeute ou d'un mouvement populaire ;
- de la participation volontaire d'une personne à des émeutes ou grèves ;
- d'oubli de vaccination ;
- de la non-présentation, pour quelque cause que ce soit, de la carte d'identité, du passeport ou de l'autorisation de sortie du territoire (AST).

3. Comment contracter la garantie annulation ?

La garantie annulation optionnelle vous sera automatiquement proposée, au titre de supplément, lors de votre inscription. Dans tous les cas, précisez très clairement, dès votre inscription, que vous souhaitez contracter cette garantie annulation optionnelle, en supplément du séjour choisi. Sur la facture figurera très clairement la mention "Garantie annulation". Ce document attestera que vous bénéficiez d'une garantie annulation pour le séjour concerné.

La garantie annulation optionnelle doit obligatoirement être souscrite au moment de la réservation. Elle n'est valable que pour une inscription à une réalisation proposée par Vacances pour tous et n'est pas remboursable.

La Ligue de l'enseignement c'est aussi

Vacances
PASSION
Le coup de cœur!

Automne / Hiver
Printemps / Eté
2021/2022

Vous souhaitez des renseignements ?
Contactez-nous !

passionnément
mes idées vacances !

Villages vacances, résidences locatives, campings...

www.vacances-passion.org

VOTRE INSCRIPTION

Comment s'inscrire ?

- Sur notre site Internet www.vacances-pour-tous.org
- Auprès des **points de diffusion** Vacances pour tous/Ligue de l'enseignement : les coordonnées de votre point de diffusion figurent en page 67.
- Par **correspondance** auprès de ce même point de diffusion.

Remplissez soigneusement le bulletin de réservation en page 67 en indiquant votre choix de séjour. Prenez soin de mentionner précisément le nom et le numéro de référence du séjour choisi.

Pour que l'inscription puisse être prise en compte, joignez obligatoirement un acompte d'un montant égal à 30 % de la totalité du prix du séjour choisi (transport éventuel inclus).

Les chèques bancaires et les chèques-vacances doivent être libellés à l'ordre de la Ligue de l'enseignement. Pour un règlement par carte bancaire, veuillez remplir les rubriques correspondantes dans le bulletin de réservation en page 67.

Le solde doit être réglé au plus tard, et sans rappel de notre part, un mois avant le début du séjour.

Si vous réservez moins d'un mois avant le début du séjour, joignez le paiement total du séjour.

Après votre inscription, il vous sera remis directement ou expédié une facture accompagnée des indications sur le séjour choisi.

ATTENTION !

Un séjour est considéré comme soldé lorsque le solde financier est constaté encaissé par notre comptabilité. Or, il peut s'écouler plusieurs jours entre l'envoi de votre solde et son encaissement effectif.

N'attendez donc pas le dernier moment pour solder votre séjour. Vous prendriez le risque de recevoir des relances, ce qui n'est jamais agréable et que nous ne souhaitons pas.

N'envoyez jamais un chèque isolé sans indiquer au dos votre code client ainsi que le numéro de réservation. Ceux-ci figurent sur la facture qui vous a été remise ou expédiée à votre inscription.

IMPORTANT !

Si vous réglez par chèques-vacances, veuillez les libeller à l'ordre de la Ligue de l'enseignement. Vacances pour tous n'accuse pas réception des chèques.

Espace client : tous vos documents en 1 clic !

En vous connectant à www.vacances-pour-tous.org, vous accédez à votre «espace client» pour y télécharger :

- **dès votre inscription** : votre facture, la fiche descriptive de votre séjour, les documents à renseigner avant le départ de votre enfant ;
- **10 jours avant le départ de votre enfant** : sa convocation de départ.

Une difficulté pour accéder à ces documents ?

Nos conseillers sont à votre disposition (voir coordonnées en page 67).

Nos agréments

- JEPVA : délivré par le ministère des Sports, de la Jeunesse, de l'Éducation et de la Vie associative.
- Reconnaissance d'utilité publique par décret du 31/05/1930.
- Comité d'accueil, concession de service public.

Devenir adhérent de la Ligue de l'enseignement

Pour bénéficier de l'ensemble de nos prestations, il vous faut préalablement avoir adhéré à la Ligue de l'enseignement ou à l'une des 30 000 associations locales affiliées à la Ligue de l'enseignement.

Cette adhésion est ouverte à tous, hommes et femmes de toutes conditions sociales.

Vous pouvez contracter cette adhésion dans tous nos relais.

L'annulation d'un séjour, du fait du participant, n'implique en aucun cas le remboursement de la carte d'adhésion.

Simple et pratique

Afin de faciliter votre contact avec nos conseillers vacances départementaux et de mieux répondre à vos attentes, un numéro de téléphone non surtaxé est à votre disposition :

01 43 64 04 64
du lundi au vendredi

BULLETIN DE RÉSERVATION

Remplir toutes les rubriques en lettres capitales d'imprimerie.

Les parents

Adresse postale exacte (pour les enfants-adolescents, adresse des parents ou tuteurs légaux) :

Nom : _____ Prénom : _____

Adresse : _____

Code postal : _____ Ville : _____

Tél. domicile : _____ Tél. travail : _____

Numéro de téléphone en cas d'urgence (obligatoire) : _____

E-mail personnel : _____ Tél. portable : _____

N° des cartes d'adhérent :

Êtes-vous déjà partis avec
Vacances pour tous ?

OUI NON

Si oui, reportez ci-dessous
votre code client.

Le séjour

Nom du séjour	Lieu de séjour	Référence	Dates	n° page

Pour les séjours à la neige (information pour les skis) : Taille enfant(s) : /..... /..... Pointure(s) : /..... /..... Tour de tête : /..... /..... Poids : /..... /.....

Le transport

1. RDV sur place : OUI NON (uniquement pour les séjours en France)

2. Ville de départ :

Les participant(e)s

Participants		Date de naissance JJ/MM/AA	Sexe M/F	Nationalité
Nom (figurant sur passeport ou carte d'identité)	Prénom			

CALCUL DU COÛT DU SÉJOUR	
Prix du séjour choisi €
Supplément transport (si souscrit) €
Supplément province-Paris (si souscrit) €
Supplément accueil et transfert à Paris (si souscrit) €
Prix total du séjour €
1 ^{er} VERSEMENT DU SÉJOUR	
Acompte de 30 % (du prix total du séjour) à régler à la réservation €
Garantie annulation optionnelle 4,5 % du prix total du séjour (à régler dans son intégralité si souscrite) €
Attention : la garantie annulation optionnelle n'est valable que si elle est souscrite au moment de la réservation (voir p. 89).	
Total du premier versement €
SOLDE DU SÉJOUR À régler au plus tard 1 mois avant le départ (payable en ligne via votre espace client)	
Soit 70 % du prix total du séjour €

Inscription groupée avec celle de :

Règlement

Garantie annulation optionnelle (cochez la mention choisie) : OUI NON

Bénéficiez-vous d'une aide aux vacances (CE, CAF, chèques-vacances...)? OUI NON

ATTENTION ! Pour que l'inscription puisse être prise en compte, joindre obligatoirement un acompte d'un montant égal à 30 % de la totalité du prix du séjour choisi. Le solde doit être réglé, au plus tard et sans rappel de notre part, un mois avant le début du séjour. Si vous réservez moins d'un mois avant le début du séjour, joignez le paiement total du séjour.

PAIEMENT PAR CHÈQUE ET/OU CHÈQUES-VACANCES : libeller les chèques à l'ordre de la Ligue de l'enseignement.

Ci-joint un acompte d'un montant de € correspondant à l'acompte de 30 % de la valeur globale du séjour choisi (transport inclus), plus, le cas échéant, le montant total de la garantie annulation optionnelle.

Je m'engage à régler le solde, au plus tard et sans rappel de notre part, un mois avant le début du séjour. Si je réserve moins d'un mois avant le début du séjour, je joins le paiement total du séjour.

PAIEMENT PAR CARTE BANCAIRE (à préciser) : Visa Mastercard

Numéro de carte : _____

Date d'expiration : ____/____/____

Acompte : je soussigné(e) autorise la Ligue de l'enseignement à débiter la somme de € correspondant à l'acompte de 30 % de la valeur globale du séjour choisi (transport inclus), plus, le cas échéant, le montant total de la garantie annulation optionnelle.

Le : ____/____/____ à :

Signature du titulaire de la carte :

Paiement du solde : je soussigné(e) autorise la Ligue de l'enseignement à débiter, 30 jours avant la date de début du séjour, la somme correspondant au solde de la valeur globale du séjour choisi (transport inclus), déduction faite de l'acompte versé.

Le : ____/____/____ à :

Signature du titulaire de la carte :

Autorisations pour les participants mineurs

Durant son séjour, votre enfant est susceptible d'être photographié. Ces photos peuvent servir à illustrer le séjour dans nos brochures Vacances pour tous et Ligue de l'enseignement, notre site Internet et le blog du séjour.

Si vous ne souhaitez pas que votre enfant soit photographié, merci de cocher :
 NON, je ne souhaite pas que mon enfant soit photographié.

Je soussigné(e) père, mère, tuteur (responsable légal du participant), atteste sur l'honneur avoir l'autorité nécessaire pour inscrire l'enfant dont le nom et le prénom figurent ci-dessus et l'autorise à participer, sous ma responsabilité, au séjour indiqué.

Important : je soussigné(e) certifie par la présente avoir pris connaissance de la liste des documents obligatoires à fournir, des conditions particulières de vente régissant tous les séjours Vacances pour tous/Ligue de l'enseignement et des conditions de la garantie annulation figurant sur la brochure en ma possession, et y souscris dans leur intégralité.

Je reconnais également disposer dans le cadre du présent contrat de voyage, par la facture/confirmation d'inscription, la brochure en ma possession, la fiche descriptive correspondant au produit acheté, de toutes les informations prévues dans les dispositions des articles L.211-1 et suivants, R.211-1 et suivants du Code du Tourisme relatives à l'organisation et à la vente de voyages ou séjours.

Je déclare également avoir pris connaissance des obligations d'admission de mon enfant en centre de vacances relatives à l'article R. 227-7 du code de l'action sociale et des familles : "L'admission d'un mineur selon l'une des modalités prévues à l'article R. 227-1 est subordonnée à la production d'un document attestant qu'il a satisfait aux obligations fixées par la législation relative aux vaccinations. Elle est également soumise à la fourniture par les responsables légaux du mineur de renseignements d'ordre médical dont la liste est fixée par arrêté du ministre chargé de la Santé et du ministre chargé de la Jeunesse. Ce document est adressé à l'organisateur de l'accueil ou à son représentant qui s'assure du respect de la confidentialité des informations."

Le : ____/____/____ à :

Signature :



Près de 95 ans d'Expérience
et de Qualité à votre Service

www.marcot.fr



Un parc de plus de 100 véhicules
dernière génération, d'une
capacité de 8 à 91 places.

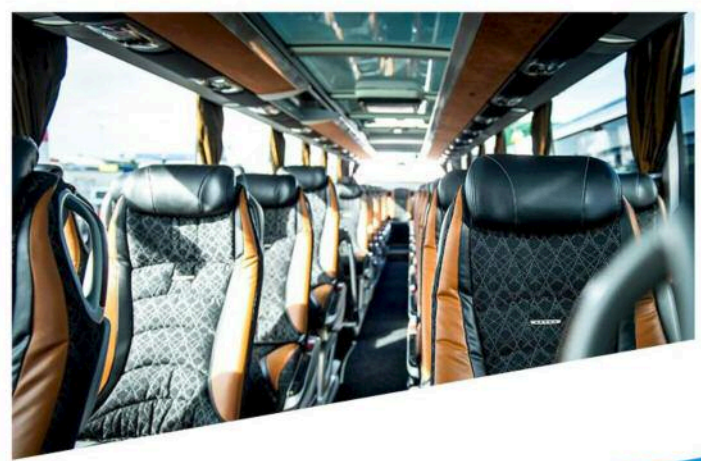

3 Agences pour vous faire découvrir le monde : Marcot Voyages (Chavelot), Objectif Voyages (Épinal) et Langres Tourisme (Langres)



Où nous trouver :

- CHAVELOT (88150) - Zac de la Cobrelle - 03 29 30 10 90
- XERTIGNY (88220) - 11 Rue de Commandant de St Sernin - 03 29 30 18 87
- ÉPINAL (88000) - 6 Place Georgin - 03 29 64 63 63
- LANGRES (52200) - 14 Place des États-Unis - 03 25 87 04 84

